

# *Universidad del Sureste*

*Licenciatura en Medicina Humana*

*Materia: Nutrición*

*Tema: Mapas conceptuales Vigilancia epidemiológica de las enfermedades transmitidas por vector y Vigilancia epidemiológica de las enfermedades respiratorias.*

*Catedrático: Dr. Cecilio Culebro Castellanos*

*Alumna: Vanessa Estefanía Vázquez Calvo*

*Semestre y grupo: 3 B*

*Comitán de Domínguez, Chiapas a; 07 de Noviembre  
2020*

Realizar un cerco epidemiológico

Prevenir la propagación del virus en la población mexicana

Son más vulnerables a contraer el virus

PERSONAS DE LA TERCERA EDAD  
PERSONAS CON MALES CARDIACOS  
QUIENES PADECEN DIABATES  
GENTE CON ASMA

Embarazadas, con enfermedades pulmonares, tercera edad, enf. Crónicas degenerativas, niños < 5 años

Aislar al paciente enfermo para evitar contagios

LAVESE LAS MANOS CON FRECUENCIA  
ADOpte MEDIDAS DE HIGIENE RESPIRATORIA  
EVITE TOCARSE LOS OJOS, LA NARIZ Y LA BOCA  
MANTEGA LA DISTANCIA DE LAS PERSONAS QUE ESTORNUDEN, TOSAN Y TENGAN FIEBRE  
SI TIENE FIEBRE, TOS Y DIFICULTAD PARA RESPIRAR, SOLICITE ATENCIÓN MEDICA  
SÍNTOMAS RESPIRATORIOS LEVES

DETECCIÓN INMEDIATA DE CASOS IMPORTADOS O AUTÓCTONOS

AISLAR A LAS PERSONAS EXPUESTAS Y DE RIESGO

VIGILANCIA EPIDEMIOLOGICA DE COVID-19

DEFINICIONES OPERACIONALES

PROMOCION A SALUD

Dar a conocer de métodos prevención

Explicar factores riesgo de

Enseñar el lavado de manos

RECOLECCIÓN DE DATOS

Caso confirmado

Caso sospechoso

- Méjese las manos con agua.
- Deposite en la palma de la mano una cantidad de jabón suficiente para cubrir todas las superficies de las manos.
- Frótese las palmas de las manos entre sí.
- Frótese la palma de la mano derecha contra el dorso de la mano izquierda entrelazando los dedos y viceversa.
- Frótese las palmas de las manos entre sí, con los dedos entrelazados.
- Frótese el dorso de los dedos de una mano con la palma de la mano opuesta, agarrándose los dedos.
- Frótese con un movimiento de rotación el pulgar izquierdo, atrapándolo con la palma de la mano derecha y viceversa.
- Frótese la punta de los dedos de la mano derecha contra la palma de la mano izquierda, haciendo un movimiento de rotación y viceversa.
- Enjuéguese las manos con agua.
- Séquese con una toalla desechable.
- Sírvase de la toalla para cerrar el grifo.
- Sus manos son seguras.

Obtener datos personales

Ubicación del domicilio

Entrevistar a sus familiares, para encontrar más casos

Caso sospechoso

Diagnóstico confirmado por laboratorio de la Red Nacional de Laboratorios de Salud Pública reconocidos por el InDRE

Persona de cualquier edad que en los últimos 7 días haya presentado al menos dos de los siguientes signos y síntomas: tos, fiebre o cefalea

DESPUES

PARA

OBJETIVO

OBJETIVO

PARA

PARA

PARA

PARA

PARA

ATRAVES DE

EJEMPLO

EL

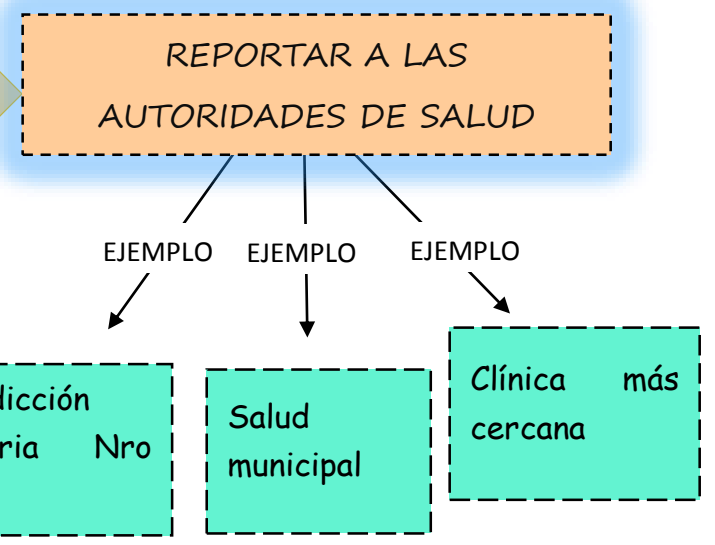
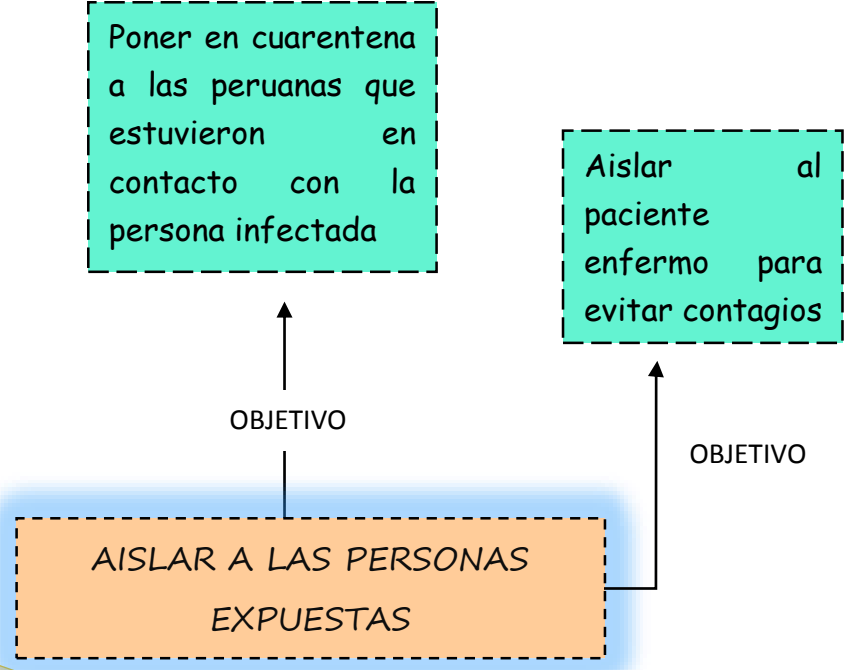
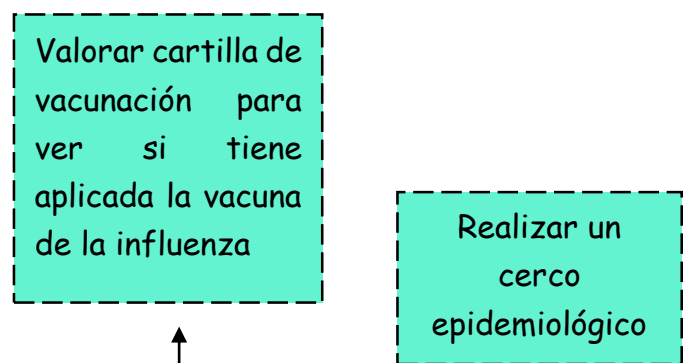
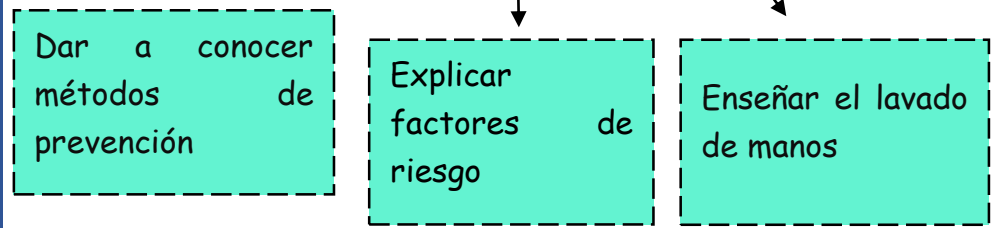

**VIGILANCIA EPIDEMIOLOGICA DE LA INFLUENZA**

**RECOLECCIÓN DE DATOS**

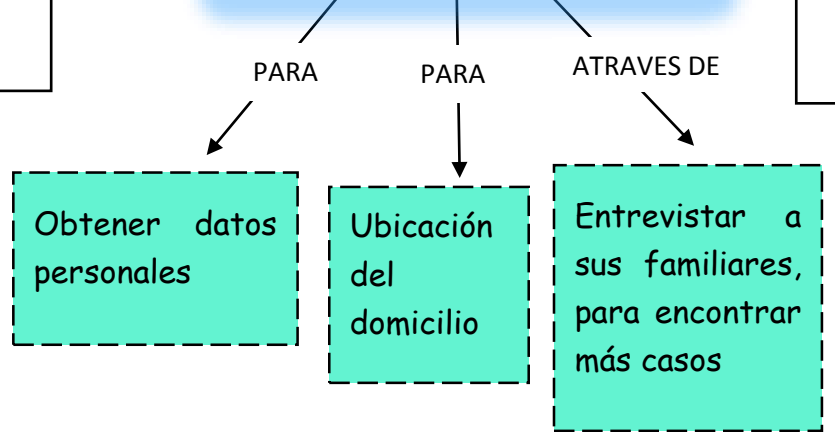

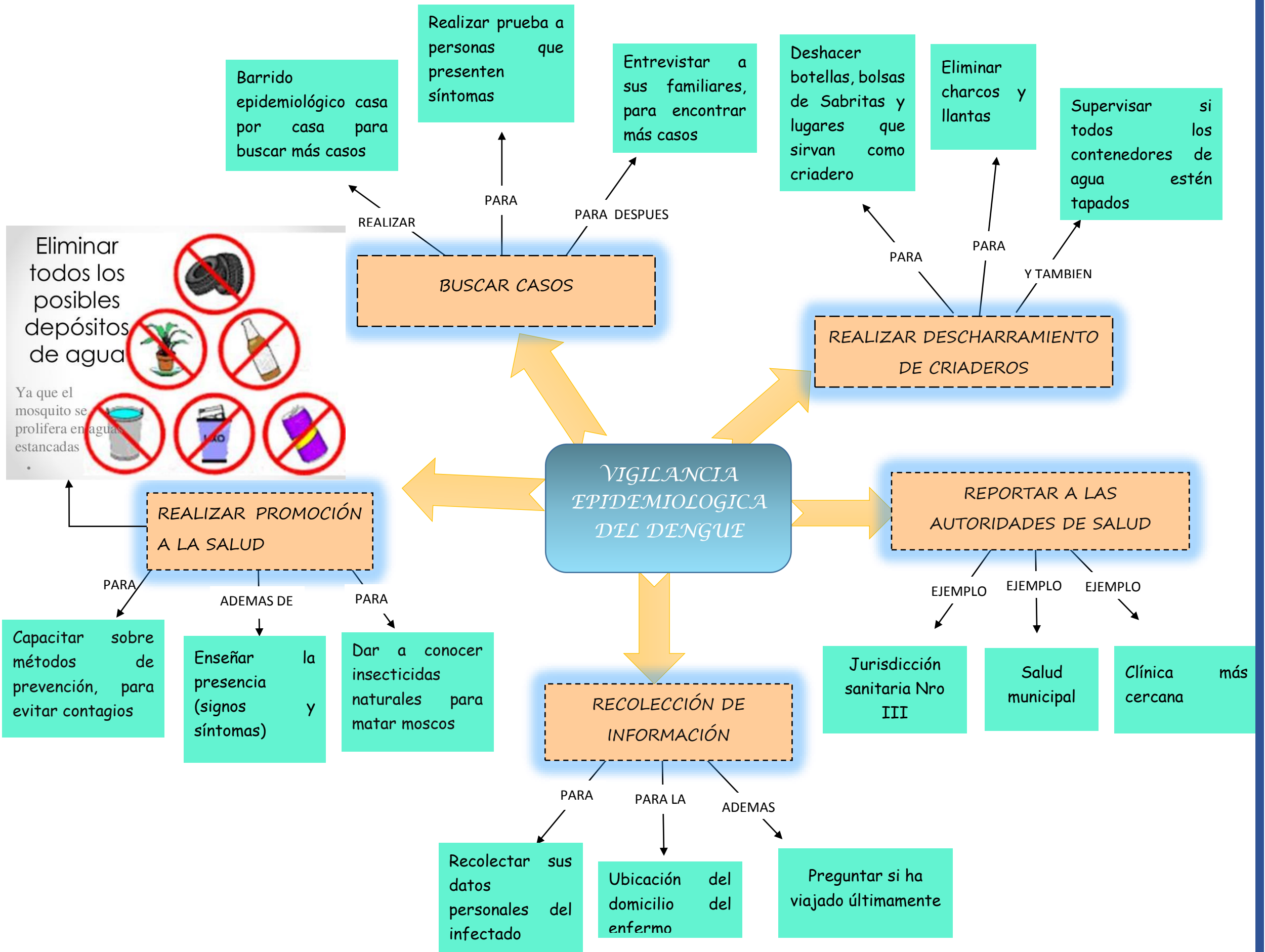

## **BIBLIOGRAFÍA:**

- Secretaría de Salud, Diario Oficial de la Federación. Ley General de Salud, Secretaría de Salud, 14 de junio de 2019
- Organización Panamericana de la Salud. Organización Mundial de la Salud. Programa de Enfermedades Transmisibles. División de Prevención y Control de Enfermedades Transmisibles. Washington, D.C. 1993
- MANUAL DE VIGILANCIA EPIDEMIOLÓGICA. Editor: Ferrán Martínez Navarro Edita: McGraw-Hill. Interamericana; 2004
- Martínez Navarro F. Vigilancia Epidemiológica. Mc Graw-Hill. Interamericana 2000: 18:35.
- [https://coronavirus.gob.mx/wpcontent/uploads/2020/06/Lineamiento\\_VE\\_La\\_b\\_enfermedad\\_respiratoria\\_viral-\\_20052020.pdf](https://coronavirus.gob.mx/wpcontent/uploads/2020/06/Lineamiento_VE_La_b_enfermedad_respiratoria_viral-_20052020.pdf)