

Universidad del Sureste

Escuela de Medicina

Materia:

Epidemiología II

Mapa mental

Presenta: Juan Pablo Sánchez Abarca

Docente: Dr. Cecilio Culebro Castellanos

Lugar y fecha

Comitán de Domínguez Chiapas a 12/09/2020.



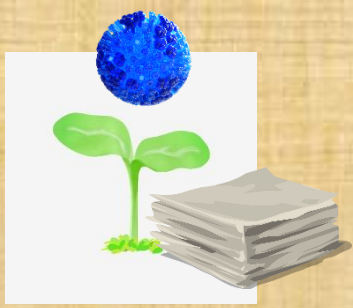

Quando aparece un brote de influenza en una colonia, hay que revisar el expediente médico de los pacientes infectados para tener datos personales

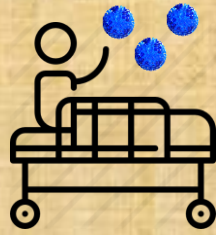

Ponerse de acuerdo con el personal que estará en la vigilancia, y de igual manera pedir autorización para acudir al lugar



Llegar al lugar donde se dio el brote de influenza

Vigilar el lugar entre 7 a 14 días para ver si aparecen más casos o no



Vigilancia epidemiológica de la influenza

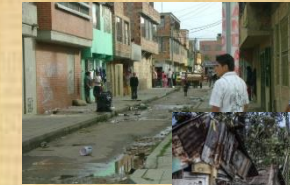

Recorrer el lugar para ver si no hay factores de riesgo que afecte a la población

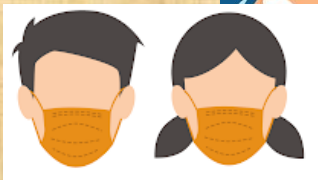

Educar a la población de la mejor manera posible, para fomentar las medidas preventivas y así evitar la propagación



Hacer campañas de vacunación contra la influenza para poder evitar más contagios



Entrevistar a los familiares de la persona para saber como pudo enfermarse