

Universidad del Sureste

Escuela de Medicina

Materia:
Fisiopatología II
Diagrama

Presenta: Juan Pablo Sánchez Abarca

Docente: Dr. Marco Polo Rodríguez Alfonzo

Lugar y fecha

Comitán de Domínguez Chiapas a 01/09/2020.

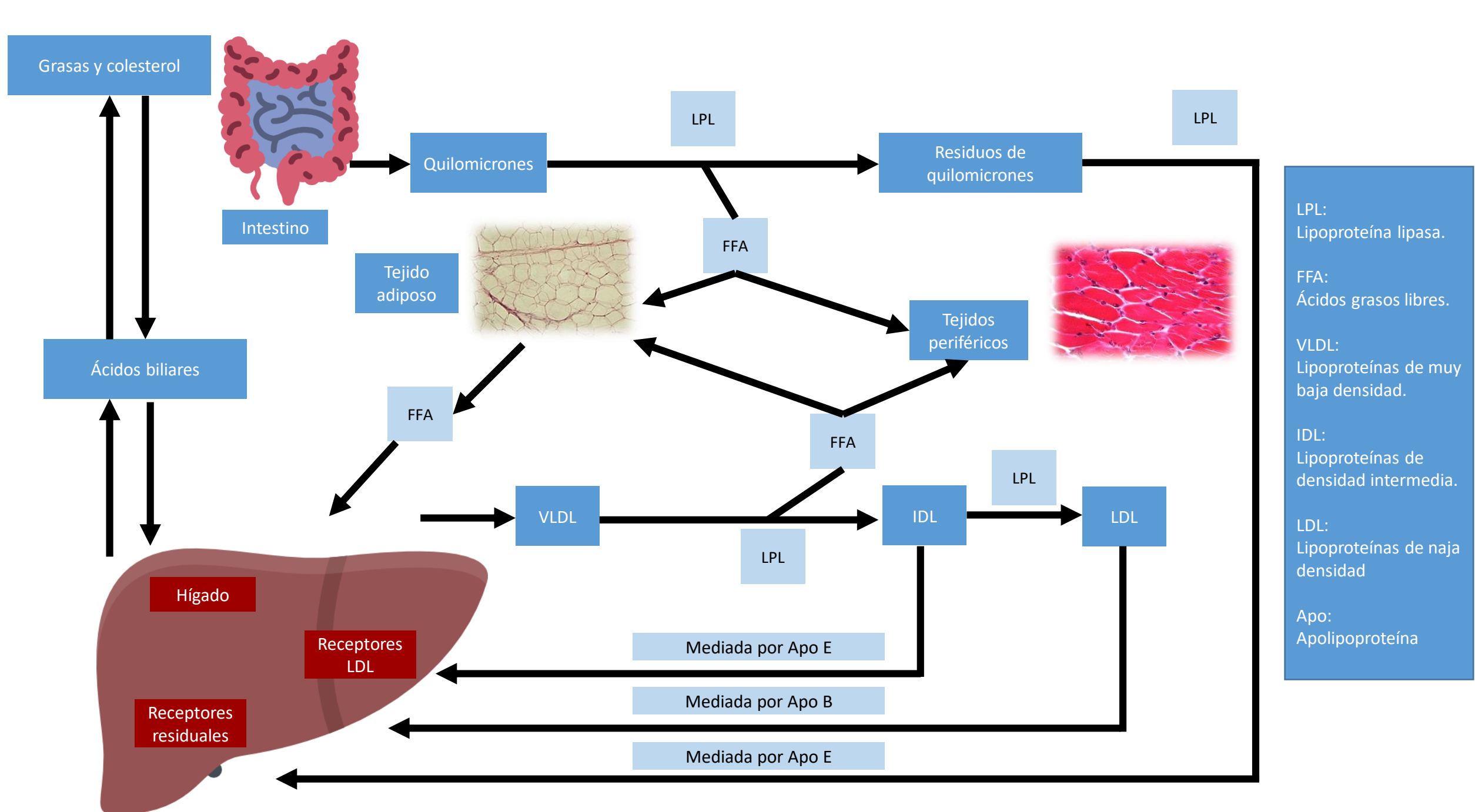

LPL:
Lipoproteína lipasa.

FFA:
Ácidos grasos libres.

VLDL:
Lipoproteínas de muy baja densidad.

IDL:
Lipoproteínas de densidad intermedia.

LDL:
Lipoproteínas de naja densidad

Apo:
Apolipoproteína

Referencia

- Guyton AC. Tratado de Fisiología Médica 11^a ed. Madrid: Elsevier España. 2006