



Universidad del Sureste

Licenciatura en Medicina Humana

Nombre de la alumna: Victoria Belén de la Cruz Escobar

Nombre del profesor: Dr. Cecilio Culebro Castellano

Nombre del trabajo: Vigilancia Epidemiológica en Influenza

Materia: Epidemiología II

Grado: 3ro

Grupo: "A"

Comitán de Domínguez Chiapas a 12 de septiembre de 2020





25 a 59 años de edad

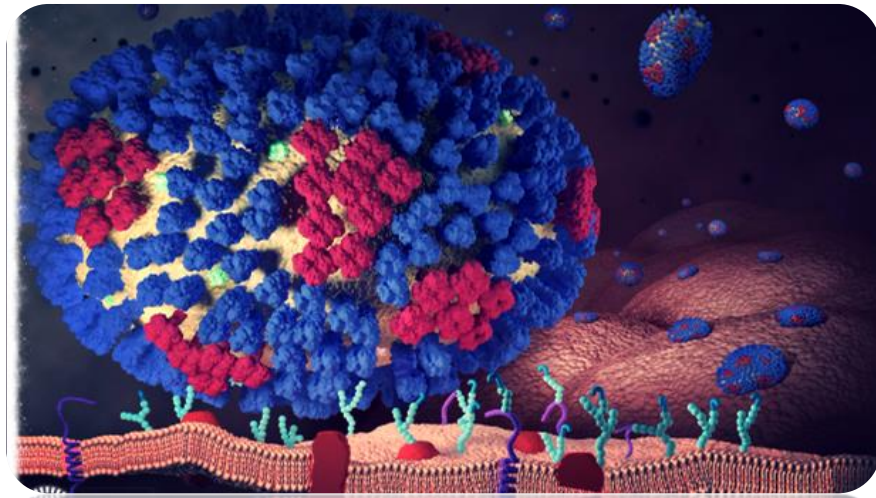

Enfermedad infecciosa, aguda y contagiosa, causada por el virus **orthomyxovirus**



Población Susceptible

Cuadro Cínico



Fiebre mayor o igual a 38°C



Tos frecuente eh intensa



Dolores de cabeza



Malestar en general o extremo cansancio





Lavar manos y muñecas frecuentemente con agua y jabón



Estornudar, usando el ángulo del brazo



Mantener pláticas con una distancia de por lo menos de 1.5-2.5m



No beso, no abrazo y no toco



Evitar al máximo compartir objetos de uso personal



No asistir a sitios muy concurridos

Prevención de riesgos de manera individual



Intensificar las horas de limpieza de un lugar

Prevención de riesgos de manera colectiva

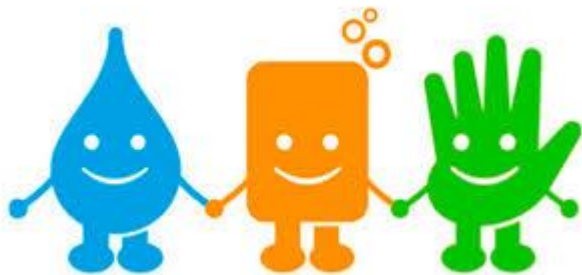

Mantener los sanitarios públicos con jabón y gel antibacterial

Siempre contar con zonas sanitizantes



Referencias Bibliográficas



- Márquez López Rafael, (Abril 18,2016) ,La influenza, Prezi, <https://prezi.com/dzp6klwhxyx4/la-influenza-actividad-3a-mapa-conceptual-en-prezi/>
- DR. JULIO FRENK MORA, (S.F), Manual para la Vigilancia Epidemiológica de Influenza, Flusisve, <http://www.salud.gob.mx/unidades/cdi/documentos/DOCSAL7729.pdf>
- Dr. José Ángel Córdova Villalobos, (2016), Lineamiento de prevención y control en materia de influenza A(H1N1), https://es.slideshare.net/diana_vinay/prevenir-y-controlar-la-influenza-en-centros-de-trabajo-influenza-a-h1-n1
-