



Nombre del alumno – Carlos Alexis Espinosa Utrilla

Nombre del docente – Culebro Castellanos Cecilio

Nombre del trabajo – mapa mental vigilancia epidemiológica influenza

Materia- Epidemiologia II

Grado – 3

Grupo – A

Medicina Humana .

Comitán de Domínguez. Chiapas 12-09-20

# Vigilancia epidemiológica de influenza .

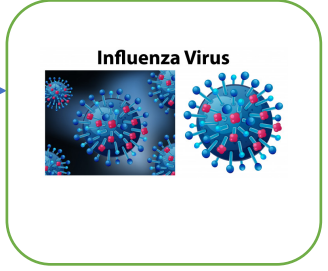
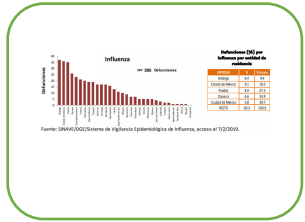
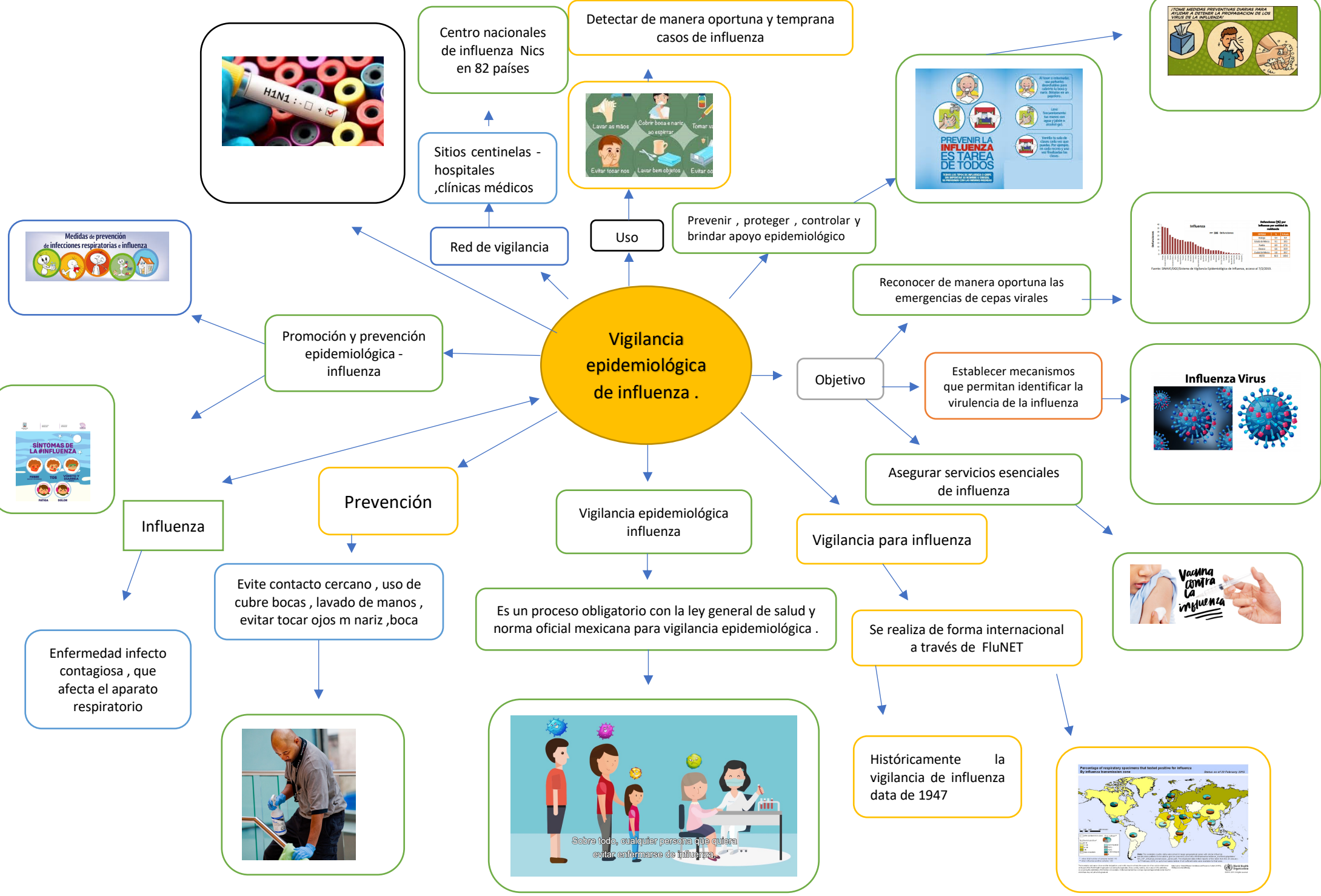

Enfermedad infecto contagiosa, que afecta el aparato respiratorio



Históricamente la vigilancia de influenza data de 1947

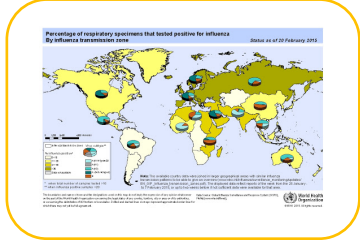

## Fuentes

Kuri-Morales, P., Betancourt-Cravioto, M., Velázquez-Monroy, O., Alvarez-Lucas, C., & Tapia-Conyer, R. (2006). Pandemia de influenza: la respuesta de México. *salud pública de méxico*, 48(1), 72-79.

Webster, R. G., Yakhno, M., Hinshaw, V. S., Bean, W. J., & Murti, K. C. (1978). Intestinal influenza: replication and characterization of influenza viruses in ducks. *Virology*, 84(2), 268-278