

Universidad del Sureste
Licenciatura en Medicina Humana



Materia:

Genética Humana

Trabajo:

Mapa conceptual

Docente:

Dr. Nájera Mijangos Hugo

Alumna:

Espinosa Alfonso Margarita del Carmen

Semestre y grupo:

3° "A"

Comitán de Chiapas a 24 de Septiembre del 2020

HERENCIA LIGADA AL SEXO, HERENCIA DOMINANTE Y HERENCIA RECESIVA

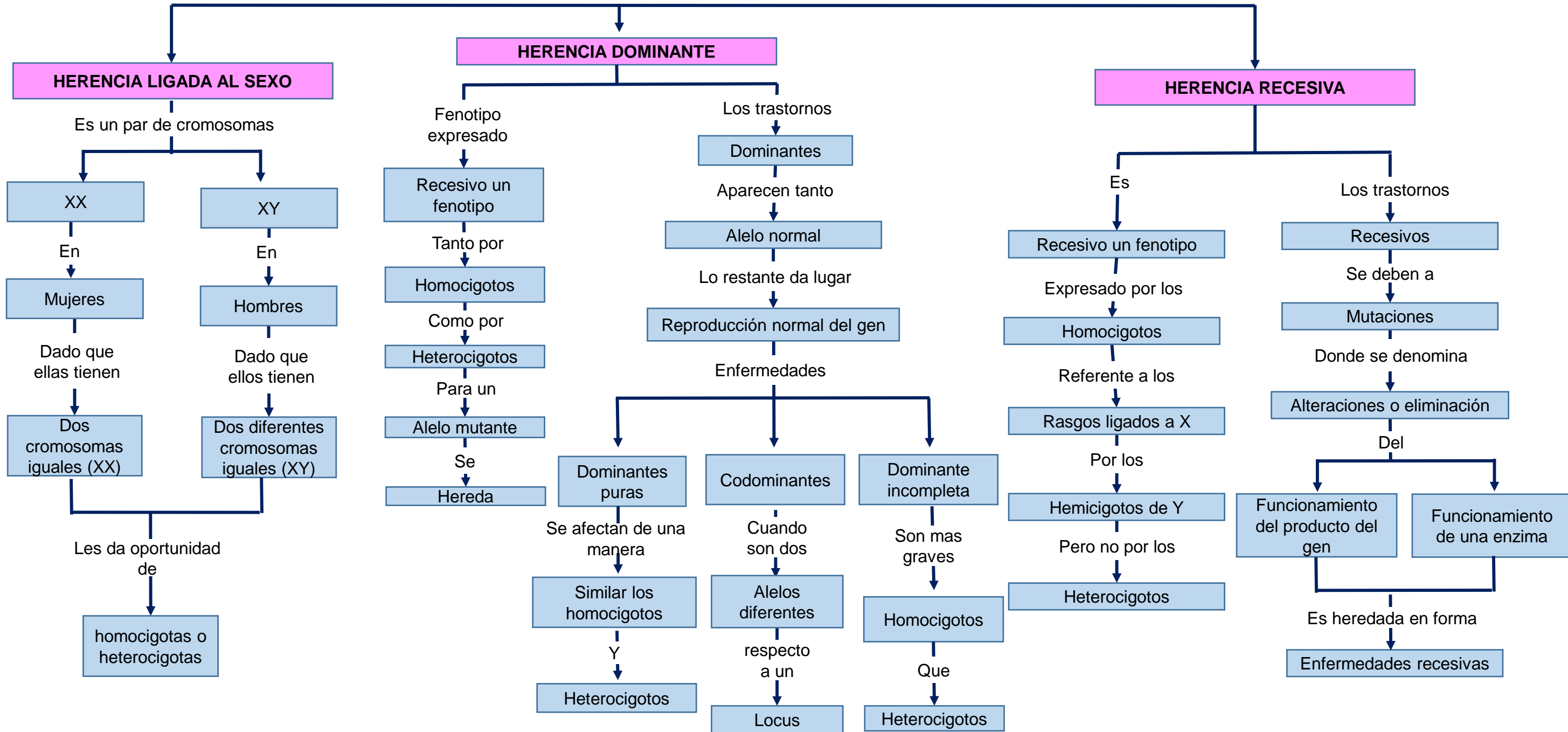

Bibliografía

R.L NUSSBAUM. THOMPSON Y THOMPSON. Genética en medicina.
Patrones de herencia monogénica. Cap.7. Pag. 118-119. Recuperado el día
24 de Septiembre del 2020.