



Alina Anahíd Utrilla Moreno

CATEDRÁTICO: Hugo Nájera Mijangos

Trabajo: mapa conceptual de herencia ligada al sexo, herencia dominante y recesiva

PASIÓN POR EDUCAR

MATERIA: Genética Humana 

SEMESTRE: 3 GRUPO: A

Comitán de Domínguez Chiapas a 25 de septiembre de 2020

HERENCIA LIGADA AL SEXO

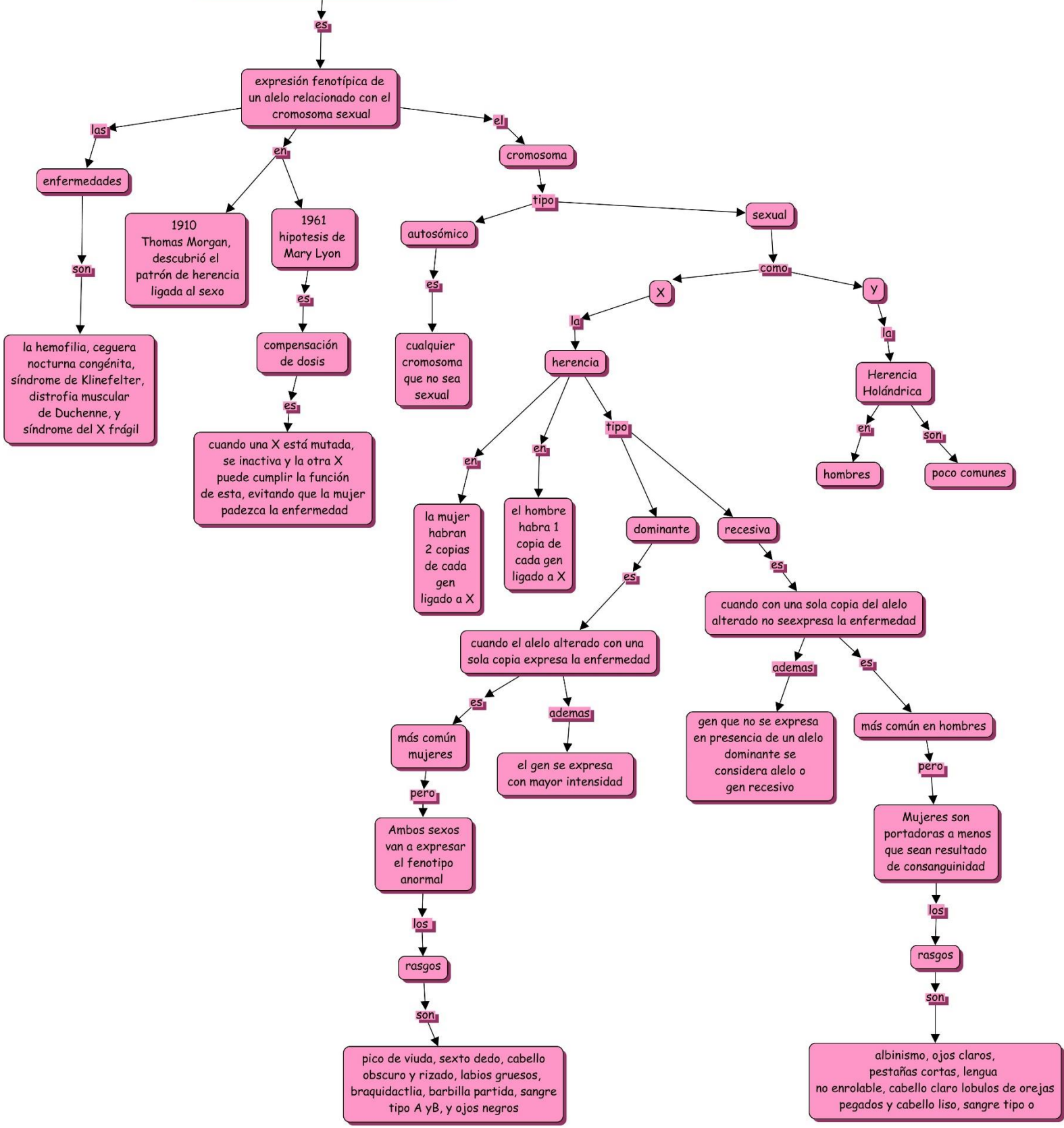

Anexos:

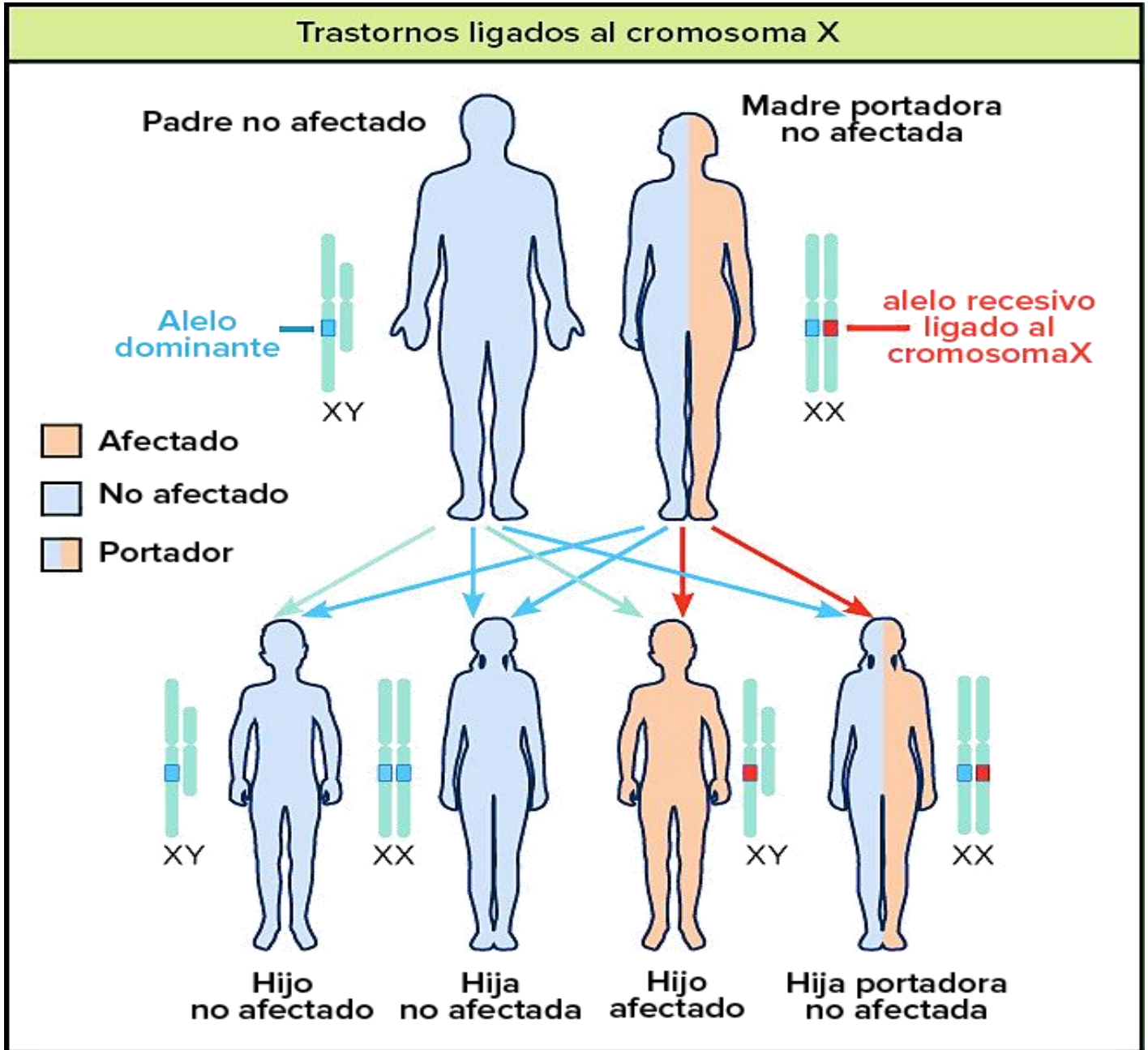

Bibliografía:

- ♥ R.L Nussbaum. (2003). Genética en Medicina. San Francisco: ElSevier Masson
- ♥ Ignacio I Wistuba O.. (2001). Patología molecular: Aplicaciones de la biología molecular en anatomía patológica. Revista Medica de Chile , Vol.129, 5.
- ♥ <https://www.genome.gov/es/genetics-glossary/Ligado-al-sexoC>
- ♥ <https://es.khanacademy.org/science/high-school-biology/hs-classical-genetics/hs-sex-linkage/a/sex-linkage-sex-determination-and-x-inactivation>

