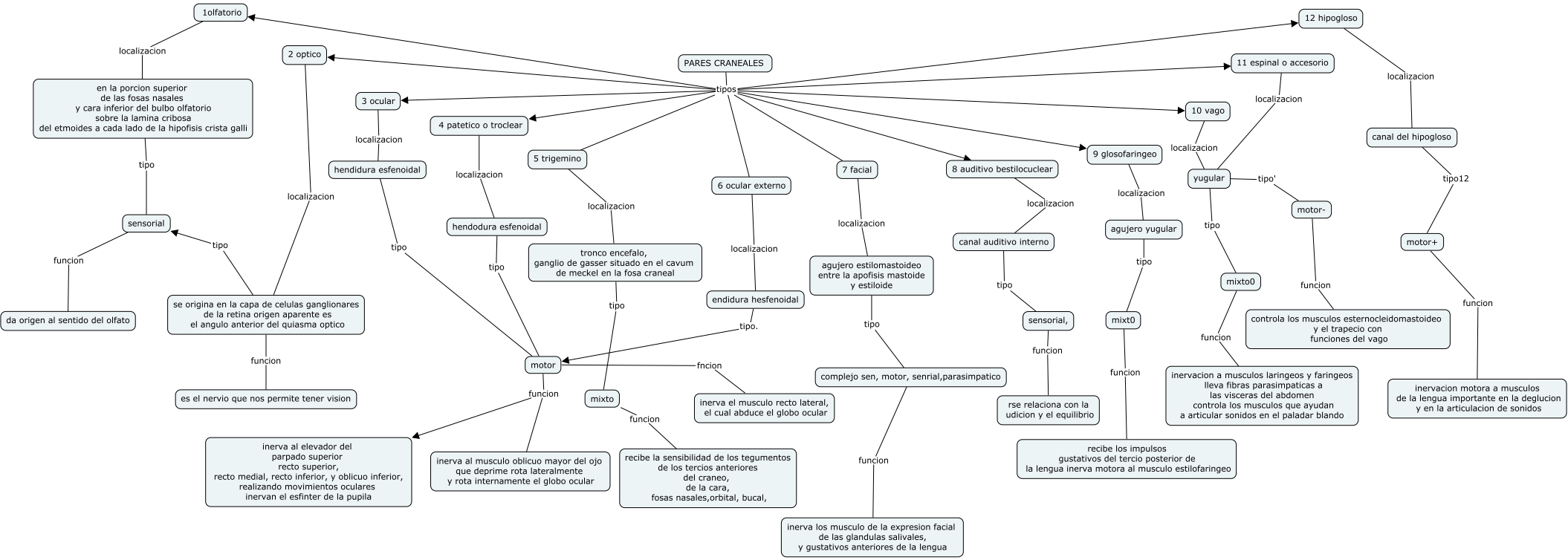
PARES CRANEALES
tipos
1olfatorio
localizacion
en la porcion superior
de las fosas nasales
y cara inferior del bulbo olfatorio
sobre la lamina cribosa
del etmoides a cada lado de la hipofisis crista galli
tipo
sensorial
funcion
da origen al sentido del olfato
tipo
se origina en la capa de celulas ganglionares
de la retina origen aparente es
el angulo anterior del quiasma optico
funcion
es el nervio que nos permite tener vision
2 optico
localizacion
3 ocular
localizacion
hendidura esfenoidal
tipo
4 patetico o troclear
localizacion
hendodura esfenoidal
tipo
5 trigemino
localizacion
tronco encefalo,
ganglio de gasser situado en el cavum
de meckel en la fosa craneal
tipo
6 ocular externo
localizacion
endidura hesfenoidal
tipo.
7 facial
localizacion
agujero estilomastoideo
entre la apofisis mastoide
y estiloide
tipo
complejo sen, motor, senrial,parasimpatico
funcion
inerva los musculo de la expresion facial
de las glandulas salivales,
y gustativos anteriores de la lengua
8 auditivo bestilocuclear
localizacion
canal auditivo interno
tipo
sensorial,
funcion
rse relaciona con la
udicion y el equilibrio
9 glosofaringeo
localizacion
agujero yugular
tipo
mixt0
funcion
recibe los impulsos
gustativos del tercio posterior de
la lengua inerva motora al musculo estilofaringeo
10 vago
localizacion
yugular
tipo'
motor-
tipo
mixto0
funcion
inervacion a musculos laringeos y faringeos
lleva fibras parasimpaticas a
las visceras del abdomen
controla los musculos que ayudan
a articular sonidos en el paladar blando
funcion
controla los musculos esternocleidomastoideo
y el trapecio con
funciones del vago
11 espinal o accesorio
localizacion
12 hipogloso
localizacion
canal del hipogloso
tipo12
motor+
funcion
inervacion motora a musculos
de la lengua importante en la deglucion
y en la articulacion de sonidos
motor
fncion
inerva el musculo recto lateral,
el cual abduce el globo ocular
funcion
inerva al elevador del
parpado superior
recto superior,
recto medial, recto inferior, y oblicuo inferior,
realizando movimientos oculares
inervan el esfinter de la pupila
inerva al musculo oblicuo mayor del ojo
que deprime rota lateralmente
y rota internamente el globo ocular
mixto
funcion
recibe la sensibilidad de los tegumentos
de los tercios anteriores
del craneo,
de la cara,
fosas nasales,orbital, bucal,