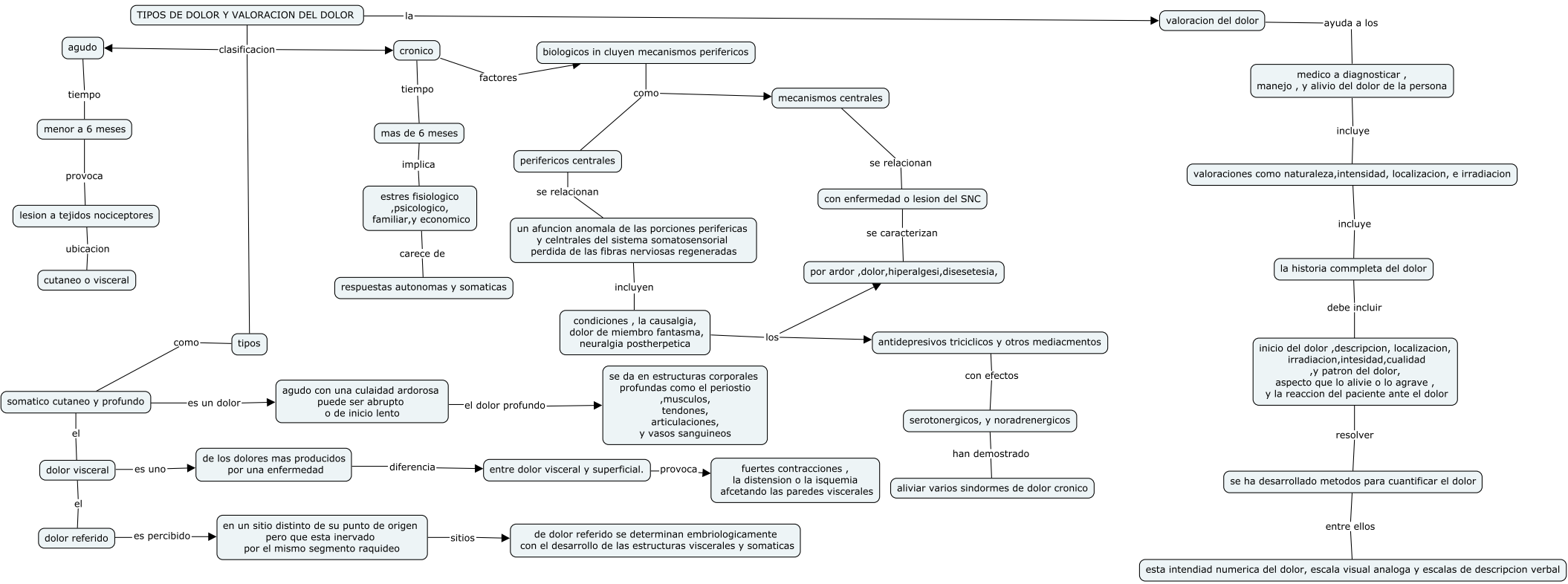
TIPOS DE DOLOR Y VALORACION DEL DOLOR
la
valoracion del dolor
ayuda a los
medico a diagnosticar ,
manejo , y alivio del dolor de la persona
incluye
valoraciones como naturaleza,intensidad, localizacion, e irradiacion
incluye
la historia commpleta del dolor
debe incluir
inicio del dolor ,descripcion, localizacion,
irradiacion,intesidad,cualidad
,y patron del dolor,
aspecto que lo alivie o lo agrave ,
y la reaccion del paciente ante el dolor
resolver
se ha desarrollado metodos para cuantificar el dolor
entre ellos
esta intendiad numerica del dolor, escala visual analoga y escalas de descripcion verbal
clasificacion
agudo
tiempo
menor a 6 meses
provoca
lesion a tejidos nociceptores
ubicacion
cutaneo o visceral
cronico
tiempo
mas de 6 meses
implica
estres fisiologico
,psicologico,
familiar,y economico
carece de
respuestas autonomas y somaticas
factores
biologicos in cluyen mecanismos perifericos
como
mecanismos centrales
perifericos centrales
se relacionan
un afuncion anomala de las porciones perifericas
y celntrales del sistema somatosensorial
perdida de las fibras nerviosas regeneradas
incluyen
condiciones , la causalgia,
dolor de miembro fantasma,
neuralgia postherpetica
se relacionan
con enfermedad o lesion del SNC
se caracterizan
por ardor ,dolor,hiperalgesi,disesetesia,
los
antidepresivos triciclicos y otros mediacmentos
con efectos
serotonergicos, y noradrenergicos
han demostrado
aliviar varios sindormes de dolor cronico
tipos
como
somatico cutaneo y profundo
es un dolor
agudo con una culaidad ardorosa
puede ser abrupto
o de inicio lento
el dolor profundo
se da en estructuras corporales
profundas como el periostio
,musculos,
tendones,
articulaciones,
y vasos sanguineos
el
dolor visceral
es uno
de los dolores mas producidos
por una enfermedad
diferencia
entre dolor visceral y superficial.
provoca
fuertes contracciones ,
la distension o la isquemia
afcetando las paredes viscerales
el
dolor referido
es percibido
en un sitio distinto de su punto de origen
pero que esta inervado
por el mismo segmento raquideo
sitios
de dolor referido se determinan embriologicamente
con el desarrollo de las estructuras viscerales y somaticas