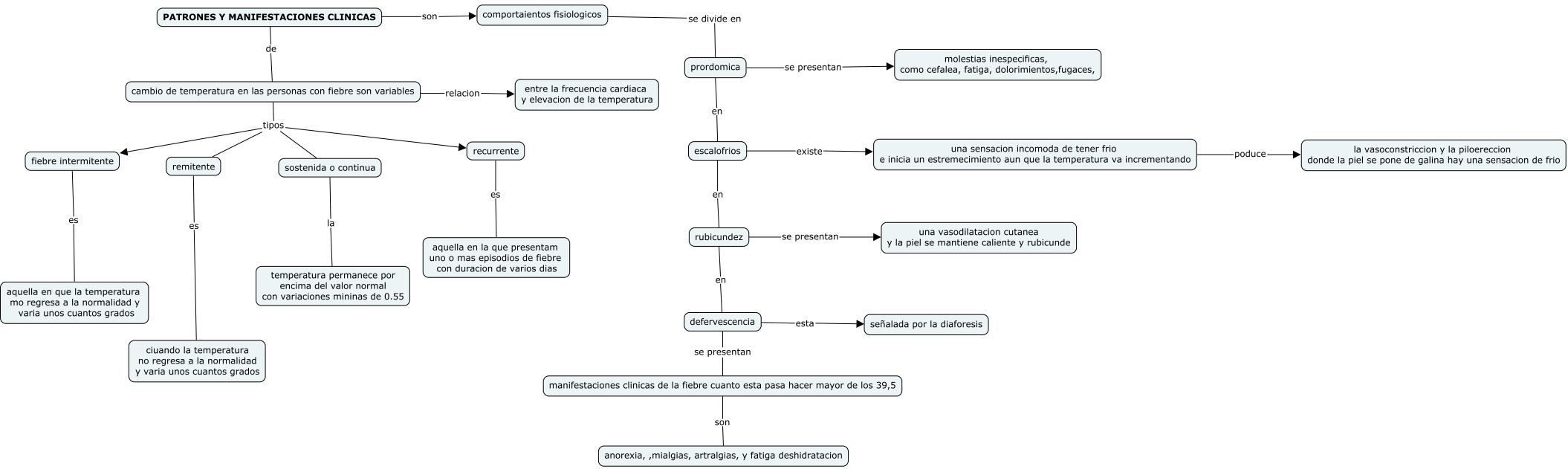
PATRONES Y MANIFESTACIONES CLINICAS
son
comportaientos fisiologicos
se divide en
de
cambio de temperatura en las personas con fiebre son variables
relacion
entre la frecuencia cardiaca
y elevacion de la temperatura
tipos
fiebre intermitente
remitente
sostenida o continua
recurrente
es
aquella en que la temperatura
mo regresa a la normalidad y
varia unos cuantos grados
es
ciuando la temperatura
no regresa a la normalidad
y varia unos cuantos grados
la
temperatura permanece por
encima del valor normal
con variaciones mininas de 0.55
es
aquella en la que presentam
uno o mas episodios de fiebre
con duracion de varios dias
prordomica
se presentan
molestias inespecificas,
como cefalea, fatiga, dolorimientos,fugaces,
en
escalofrios
existe
una sensacion incomoda de tener frio
e inicia un estremecimiento aun que la temperatura va incrementando
poduce
la vasoconstriccion y la piloereccion
donde la piel se pone de galina hay una sensacion de frio
en
rubicundez
se presentan
una vasodilatacion cutanea
y la piel se mantiene caliente y rubicunde
en
defervescencia
esta
señalada por la diaforesis
se presentan
manifestaciones clinicas de la fiebre cuanto esta pasa hacer mayor de los 39,5
son
anorexia, ,mialgias, artralgias, y fatiga deshidratacion