

NOMBRE DEL ALUMNO

Blanca Araceli Aguilar García.

NOMBRE DEL PROFESOR

Ángel Ernesto estrada Ramírez

NOMBRE DEL TRABAJO

Examen practico

MATERIA

Sistemas de información

Grado: 3°.Cuatrimestre “maestría en administración en sistemas de salud”

Frontera Comalapa, Chiapas 18 de julio del 2020.

Daros del consultorio

The main content area is titled "Bienvenido Blanca Aguilar García" and displays a "Lista de Consultas" table. A "Crear Expediente" dialog box is open, showing a patient profile with the following details:

- Expediente No.: 1
- Nombre: Ines
- Segundo Nombre:
- Apellido Paterno: Diaz
- Apellido Materno: Velazquez
- Médico: Blanca Aguilar García

The dialog box has "Cancelar" and "Aceptar" buttons. The background dashboard includes several charts: "Pacientes por Sexo", "Pacientes por Sexo y Edad", and "Pacientes por Grupo de Edad". The status bar at the bottom indicates the user is "Blanca Aguilar García" in "Modo: Local" on "LAPTOP-B6JM00IR" on "sábado, 18 de julio de 2020" at "11:32 a. m.". The version is "7.1.1" and "BD 7.1".

Below the dashboard screenshot, there is another screenshot of a web browser showing a page titled "plataformaeducativauds.com.mx/aSelRecurso.php". The page header includes "UDS" and "BLANCA ARACELI AGUILAR". The main content area shows a list of resources, including "Videos de maquinas" and "Software Asignado". A "Agregar Médico" dialog box is also visible, with the following details:

- Médico No.: 1
- Nombre: Blanca
- Segundo Nombre: Araceli
- Apellido Paterno: Aguilar
- Apellido Materno: Garcia
- Contraseña: *****
- Confirmar Contraseña: *****
- Nombre de Usuario: BlancaAguilar Garcia

The dialog box has "< Anterior" and "Siguiete >" buttons. The footer of the page reads "Copyright © 2019. Todos los derechos reservados." and "Version 3.19.11".

PACIENTE: INÉS DÍAS VELÁZQUEZ

Expediente: Ines Diaz Velazquez - Licencia Básica de Consultorio Virtual

Inicio Administración Expediente Compartir

Guardar Iniciar Consulta Modificar Historia Clínica Imprimir Historial de Consultas Eliminar Cerrar

Expedientes Dashboard Expediente: Ines Diaz Velazquez

Información Personal Antecedentes Exploración Física Interrogatorio Estilo de Vida Documentos Alergias Incapacidad Estado de Cuenta Consultas

ENFERMEDAD	ABUELOS	HERMANOS	MADRE	PADRE
Cardiopatas	<input type="checkbox"/>	<input type="checkbox"/>	<input type="checkbox"/>	<input type="checkbox"/>
Ceguera congénita	<input type="checkbox"/>	<input type="checkbox"/>	<input type="checkbox"/>	<input type="checkbox"/>
Daltonismo	<input type="checkbox"/>	<input type="checkbox"/>	<input type="checkbox"/>	<input type="checkbox"/>
Diabetes	<input type="checkbox"/>	<input type="checkbox"/>	<input checked="" type="checkbox"/>	<input type="checkbox"/>
Enf. Mental	<input type="checkbox"/>	<input type="checkbox"/>	<input type="checkbox"/>	<input type="checkbox"/>
Enf. Pulmonar	<input type="checkbox"/>	<input type="checkbox"/>	<input type="checkbox"/>	<input type="checkbox"/>
Entem. Congenitas	<input type="checkbox"/>	<input type="checkbox"/>	<input type="checkbox"/>	<input type="checkbox"/>
Epilepsia	<input type="checkbox"/>	<input checked="" type="checkbox"/>	<input type="checkbox"/>	<input type="checkbox"/>
Hipertensión Arte...	<input type="checkbox"/>	<input type="checkbox"/>	<input type="checkbox"/>	<input checked="" type="checkbox"/>
Neoplasia	<input type="checkbox"/>	<input type="checkbox"/>	<input type="checkbox"/>	<input type="checkbox"/>
Oncologicos	<input type="checkbox"/>	<input type="checkbox"/>	<input type="checkbox"/>	<input type="checkbox"/>
Sordera	<input type="checkbox"/>	<input type="checkbox"/>	<input type="checkbox"/>	<input type="checkbox"/>
T.B.C. Pulmonar	<input type="checkbox"/>	<input type="checkbox"/>	<input type="checkbox"/>	<input type="checkbox"/>

RESUMEN

Observaciones

paciente quien refiere su abuelo fallecio hace 5 años de cancer de prostata, la madre cuenta con 3 años que le diagnosticaron diabetes mellitus tipo 2, en tratamiento, padre que hace unos meses inicia con hipertencion arteria, en control.

Causas de muerte, malformaciones congénitas, diabetes, cardiopatas, hipertensión arterial, infartos, aterosclerosis, accidentes vasculares, neuropatías, tuberculosis, artropatías, hemopatías, sida, sífilis, hemopatías, neoplasias, consanguinidad, alcoholismo, toxicomanias.

Usuario: BlancaAguilar Garcia Modo: Local | LAPTOP-B6JM00IR sábado, 18 de julio de 2020 11:32 a. m. Versión 7.1.1 Versión BD 7.1

Expediente: Ines Diaz Velazquez - Licencia Básica de Consultorio Virtual

Inicio Administración Expediente Compartir

Guardar Iniciar Consulta Modificar Historia Clínica Imprimir Historial de Consultas Eliminar Cerrar

Expedientes Dashboard Expediente: Ines Diaz Velazquez

Información Personal Antecedentes Exploración Física Interrogatorio Estilo de Vida Documentos Alergias Incapacidad Estado de Cuenta Consultas

Información Personal

Ocupación: hogar Nombre de la Madre: Hemilia velezquez Salas

Escolaridad: 6° de primaria Nombre del Padre: Ajenor Diaz Trujillo

Información Adicional

Estado Civil: casada Nombre de Pareja: Ernesto Hernandez Hernandez

Procedencia: barrio Nuevo, Chicomuselo

Tipo de Vivienda: Casa Otra: |

Su vivienda es: Propia Otra: |

Empresa donde trabaja: |

Usuario: BlancaAguilar Garcia Modo: Local | LAPTOP-B6JM00IR sábado, 18 de julio de 2020 11:32 a. m. Versión 7.1.1 Versión BD 7.1

Expediente: Ines Diaz Velazquez - Licencia Básica de Consultorio Virtual

Inicio Administración Expediente Compartir

Guardar Iniciar Consulta Historial de Consultas Eliminar Cerrar

Modificar Imprimir Eliminar Cerrar

Expedientes Dashboard Expediente: Ines Diaz Velazquez

Información Personal Antecedentes Exploración Física Interrogatorio Estilo de Vida Documentos Alergias Incapacidad Estado de Cuenta Consultas

Hereditarios ANTECEDENTES NO PATOLOGICOS

Patológicos Tipo de Sangre A+ Tabaquismo Nunca Alcoholismo Nunca

No Patológicos

Perinatales habita en casa propia en casa construida de block con tres dormitorios, piso de cemento, techo de lamina, cuenta con energia electrica, agua entubada, fosa septica, alimentacion adecuada, habitan 4 personas, religion catolica, sexto grado de primaria, dedicada al hogar, niega alergias, crugias, tabaquismo y acoholismo.

Ginecologicos

Obstetricos

RESUMEN

Antecedentes Patológicos: niega transfusiones , crugias

Antecedentes No Patológicos: habita en casa propia en casa construida de block con tres dormitorios, piso de cemento, techo de lamina, cuenta con energia electrica, agua entubada, fosa septica, alimentacion adecuada, habitan 4 personas, religion catolica, sexto grado de primaria, dedicada al hogar, niega alergias, crugias, tabaquismo y acoholismo.

Info: Peso al nacer, anomalidades perinatales, desarrollo fisico y mental, esquema básico de vacunación.

Usuario: BlancaAguilar Garcia Modo: Local | LAPTOP-B6JM00IR sábado, 18 de julio de 2020 11:32 a. m. Versión 7.1.1 Versión BD 7.1

Expediente: Ines Diaz Velazquez - Licencia Básica de Consultorio Virtual

Inicio Administración Expediente Compartir

Guardar Iniciar Consulta Historial de Consultas Eliminar Cerrar

Modificar Imprimir Eliminar Cerrar

Expedientes Dashboard Expediente: Ines Diaz Velazquez

Información Personal Antecedentes Exploración Física Interrogatorio Estilo de Vida Documentos Alergias Incapacidad Estado de Cuenta Consultas

Hereditarios ANTECEDENTES PATOLOGICOS

Patológicos niega transfusiones , crugias

No Patológicos

Perinatales

Ginecologicos

Obstetricos

RESUMEN

Antecedentes Patológicos: niega transfusiones , crugias

Info: Peso al nacer, anomalidades perinatales, desarrollo fisico y mental, esquema básico de vacunación.

Usuario: BlancaAguilar Garcia Modo: Local | LAPTOP-B6JM00IR sábado, 18 de julio de 2020 11:32 a. m. Versión 7.1.1 Versión BD 7.1

Expediente: Ines Diaz Velazquez - Licencia Básica de Consultorio Virtual

Inicio Administración Expediente Compartir

Guardar Iniciar Consulta
Historia Clínica Historial de Consultas
Modificar Imprimir Eliminar Cerrar

Expedientes < Dashboard Expediente: Ines Diaz Velazquez

Información Personal Antecedentes Exploración Física Interrogatorio Estilo de Vida Documentos Alergias Incapacidad Estado de Cuenta Consultas

HEREDITARIOS

Patológicos

No Patológicos

Perinatales

Ginecológicos

Obstétricos

PERINATALES

Hora de Nacimiento 01:00:00 a. m.

Parto Cesarea

No. de gestación 3
Edad gestacional 38

Sitio de atención del parto hospital de la mujer comitan

Peso al Nacer 2800 Talla 50

Perímetros (cm)

Cefálico 30 Torácico 30 Abdominal 30

Apgar 10 Silverman/And.
Ballard Capurro

Complicaciones ninguno

Anestesia, especifique

Apnea Neonatal Hemorragias Convulsiones
 Cianosis Ictericia

Observaciones ninguno

RESUMEN

Antecedentes Patológicos:
niega transfusiones, crugias

Antecedentes No Patológicos:
habita en casa propia en casa construida de block con tres dormitorios, piso de cemento, techo de lamina, cuenta con energia electrica, agua entubada, fosa septica, alimentacion adecuada, habitan 4 personas, religion catolica, sexto grado de primaria, dedicada al hogar, niega alergias, crugias, tabaquismo y alcoholismo.

El término perinatal se emplea para referirse a todo aquello que es en materia de tiempo inmediatamente anterior o posterior al momento del nacimiento del bebé, es decir, desde la semana 28 de gestación aproximadamente hasta los primeros siete días después del parto.

Usuario: BlancaAgular Garcia Modo: Local | LAPTOP-B6JM00IR sábado, 18 de julio de 2020 11:32 a. m. Versión 7.1.1 Versión BD 7.1

Expediente: Ines Diaz Velazquez - Licencia Básica de Consultorio Virtual

Inicio Administración Expediente Compartir

Guardar Iniciar Consulta
Historia Clínica Historial de Consultas
Modificar Imprimir Eliminar Cerrar

Expedientes < Dashboard Expediente: Ines Diaz Velazquez

Información Personal Antecedentes Exploración Física Interrogatorio Estilo de Vida Documentos Alergias Incapacidad Estado de Cuenta Consultas

HEREDITARIOS

Patológicos

No Patológicos

Perinatales

Ginecológicos

Obstétricos

ANTECEDENTES NO PATOLOGICOS

Tipo de Sangre A+

Tabaquismo Nunca
Alcoholismo Nunca

RESUMEN

Antecedentes Patológicos:
niega transfusiones, crugias

Antecedentes No Patológicos:
habita en casa propia en casa construida de block con tres dormitorios, piso de cemento, techo de lamina, cuenta con energia electrica, agua entubada, fosa septica, alimentacion adecuada, habitan 4 personas, religion catolica, sexto grado de primaria, dedicada al hogar, niega alergias, crugias, tabaquismo y alcoholismo.

Peso al nacer, anomalías perinatales, desarrollo físico y mental, esquema básico de vacunación.

Usuario: BlancaAgular Garcia Modo: Local | LAPTOP-B6JM00IR sábado, 18 de julio de 2020 11:32 a. m. Versión 7.1.1 Versión BD 7.1

Expediente: Ines Diaz Velazquez - Licencia Básica de Consultorio Virtual

Inicio Administración Expediente Compartir

Guardar Iniciar Consulta Historia Clínica Historial de Consultas Eliminar Cerrar

Modificar Imprimir Eliminar Cerrar

Expedientes < Dashboard Expediente: Ines Diaz Velazquez

Información Personal Antecedentes Exploración Física Interrogatorio Estilo de Vida Documentos Alergias Incapacidad Estado de Cuenta Consultas

Hereditarios Menarca 12 Menopausia

Patológicos Fórmula menstrual

No Patológicos F.U.M 16/07/2020 F.U.Citología

Alteraciones de la menstruación

de frecuencia de duración de cantidad

Perinatales Inicio vida sexual 20 No. Parejas 1

Ginecológicos Vaginitis Cervicitis mucopurulenta Chancroide Clamidia Enfermedad inflamatoria pélvica (EIP) Gonorrea

Obstétricos

Anticoncepcion Tipo Inicio Suspensión

Observaciones inicio de vida sexual a los 20 años, primera menstruación a los 12 años, fecha última de regla el 16-07-2020

RESUMEN

Antecedentes Patológicos: niega transfusiones, crugias

Antecedentes No Patológicos: habita en casa propia en casa construida de block con tres dormitorios, piso de cemento, techo de lamina, cuenta con energia electrica, agua entubada, fosa septica, alimentacion adecuada, habitan 4 personas, religion catolica, sexto grado de primaria, dedicada al hogar, niega alergias, crugias, tabaquismo y alcoholismo.

El término perinatal se emplea para referirse a todo aquello que es en materia de tiempo inmediatamente anterior o posterior al momento del nacimiento del bebé, es decir, desde la semana 28 de gestación aproximadamente hasta los primeros siete días después del parto.

Usuario: BlancaAguilar Garcia Modo: Local | LAPTOP-B6JM00IR sábado, 18 de julio de 2020 11:32 a. m. Versión 7.1.1 Versión BD 7.1

Expediente: Ines Diaz Velazquez - Licencia Básica de Consultorio Virtual

Inicio Administración Expediente Compartir

Guardar Iniciar Consulta Historia Clínica Historial de Consultas Eliminar Cerrar

Modificar Imprimir Eliminar Cerrar

Expedientes < Dashboard Expediente: Ines Diaz Velazquez

Información Personal Antecedentes Exploración Física Interrogatorio Estilo de Vida Documentos Alergias Incapacidad Estado de Cuenta Consultas

Hereditarios F.P.P

Patológicos G A P C

No Patológicos Nacidos vivos 2 Viven 2

Perinatales Nacidos muertos Muerto - Ira sem. Muerto despues Ira sem.

Ginecológicos

Obstétricos Intergenesia Parto Prematuro Malformaciones Isoimmunización Atención Prenatal No. de Consultas

Medicación Gestacional

Exámenes Complementarios

Observaciones cuenta con dos hijos nacidos en hospital por parto normal, recibieron atención prenatal a la hora de nacimiento

RESUMEN

Antecedentes Patológicos: niega transfusiones, crugias

Antecedentes No Patológicos: habita en casa propia en casa construida de block con tres dormitorios, piso de cemento, techo de lamina, cuenta con energia electrica, agua entubada, fosa septica, alimentacion adecuada, habitan 4 personas, religion catolica, sexto grado de primaria, dedicada al hogar, niega alergias, crugias, tabaquismo y alcoholismo.

El término perinatal se emplea para referirse a todo aquello que es en materia de tiempo inmediatamente anterior o posterior al momento del nacimiento del bebé, es decir, desde la semana 28 de gestación aproximadamente hasta los primeros siete días después del parto.

Usuario: BlancaAguilar Garcia Modo: Local | LAPTOP-B6JM00IR sábado, 18 de julio de 2020 11:32 a. m. Versión 7.1.1 Versión BD 7.1

CV Expediente: Ines Diaz Velazquez - Licencia Básica de Consultorio Virtual

Inicio Administración Expediente Compartir

Guardar Iniciar Consulta Historia Clínica Historial de Consultas Eliminar Cerrar

Modificar Imprimir Eliminar Cerrar

Expedientes < Dashboard Expediente: Ines Diaz Velazquez

Información Personal Antecedentes Exploración Física Interrogatorio Estilo de Vida Documentos Alergias Incapacidad Estado de Cuenta Consultas

Habitus Exterior

Cabeza

Ojos

Otorrinolaringología

Cuello

Tórax

Abdomen

Exploración Ginecológica

Genitales

Columna Vertebral

Extremidades

Exploración Neurológica

EXPLORACION NEUROLOGICA

RESUMEN

Exploración Cabezas: cabeza normal

Exploración Ojos: aparentemente normal

Exploración Abdomen: aparente normal

Razonamiento, atención, memoria, ansiedad, depresión, alucinaciones, postura corporal, funciones motoras, movimientos corporales voluntarios e involuntarios, paresias, parálisis, marcha, equilibrio, pares craneales, función sensorial.

Usuario: BlancaAgular Garcia Modo: Local | LAPTOP-B6JM00IR sábado, 18 de julio de 2020 11:32 a. m. Versión 7.1.1 Versión BD 7.1

12:51 p. m. 18/07/2020

CV Expediente: Ines Diaz Velazquez - Licencia Básica de Consultorio Virtual

Inicio Administración Expediente Compartir

Guardar Iniciar Consulta Historia Clínica Historial de Consultas Eliminar Cerrar

Modificar Imprimir Eliminar Cerrar

Expedientes < Dashboard Expediente: Ines Diaz Velazquez

Información Personal Antecedentes Exploración Física Interrogatorio Estilo de Vida Documentos Alergias Incapacidad Estado de Cuenta Consultas

Cardiovascular

Digestivo

Endocrino

Hemolinfático

Mamas

Músculo-Esquelético

Piel y Anexos

Reproductor

Respiratorio

Sistema Nervioso

Sistemas Generales

Urinario

URINARIO

asintomatico, niega lesiones,

RESUMEN

Cardiovascular: sin datos patológicos niega fatiga y afecciones, niega dolor

Digestivo: sin datos patológicos

Endocrino: niega datos

Mamas: niega dolor o algun problema

Respiratorio: cuadro gripal, cefalea, niega datos de dificultad respiratoria

Sistemas Generales: dolor de cabeza, F. escurrimiento nazal

Urinario: asintomatico, niega lesiones,

Disuria, polaquiuria, tenesmo vesical, hematuria piuria, incontinencia, dolor lumbar, expulsion de calculos, secrecion uretral.

Usuario: BlancaAgular Garcia Modo: Local | LAPTOP-B6JM00IR sábado, 18 de julio de 2020 11:32 a. m. Versión 7.1.1 Versión BD 7.1

01:03 p. m. 18/07/2020

Expediente: Ines Diaz Velazquez - Licencia Básica de Consultorio Virtual

Inicio Administración Expediente Compartir

Guardar Iniciar Consulta
Modificar Iniciar Consulta

Historia Clínica Historial de Consultas
Imprimir Eliminar Cerrar

Expedientes < Dashboard Expediente: Ines Diaz Velazquez

Información Personal Antecedentes Exploración Física Interrogatorio Estilo de Vida Documentos Alergias Incapacidad Estado de Cuenta Consultas

ESTADO DE CUENTA

Paciente	Cargos	Categoría
----------	--------	-----------

Pagos

Fecha: 18/07/2020

Concepto: Cargo Tipo 2

Forma de Pago: Efectivo

Cantidad: 100

Notas: paciente que asiste a consulta general, paga en efectivo la cantidad de \$100 pesos m/n.

Cancelar Aceptar

Acciones

- Nuevo Cargo
- Nuevo Pago
- Editar Seleccionado
- Eliminar Seleccionado

Resumen

Total Cargos: \$0.00

Total Pagos: \$0.00

Saldo: \$0.00

Usuario: BlancaAgular Garcia Modo: Local | LAPTOP-B6JM00IR sábado, 18 de julio de 2020 11:32 a. m. Versión 7.1.1 Versión BD 7.1

01:16 p. m. 18/07/2020

Inicio Administración Consultorio Médico

Guardar Cerrar

Modificar Cerrar

Consultorios < Dashboard Expediente: Ines Diaz Velazquez Consultorio Médico

Logo

Consultorio No. 1

Nombre consultorio Garcia

Descripción ATENCION DE MEDICINA GENERAL, CONTROL PRENATAL, CONTROL DE ENFERMEDADES CRONICAS,

Dirección 1ª avenida sur poniente. No. 125. calle central. barrio centro

Colonia colonia centro

Delegación chicomuselo

Ciudad chicomuselo

Estado Chiapas

Código Postal 30120

R.F.C. RFC. AUG887030 IIP1

Observaciones CONSULTORIO MEDICO DE MEDICINA GENERAL

Agregar Eliminar

Teléfono 1 9631254112

Teléfono 2

Teléfono 3

Teléfono 4

Sito Web Facebook consultorio garcia

Correo Electrónico B-LAN-ER@HOTMAIL.COM

Usuario: BlancaAgular Garcia Modo: Local | LAPTOP-B6JM00IR sábado, 18 de julio de 2020 11:32 a. m. Versión 7.1.1 Versión BD 7.1

Inicio Administración Expediente Compartir

Guardar Iniciar Consulta Historia Clínica Historial de Consultas Eliminar Cerrar

Modificar Imprimir Eliminar Cerrar

Expedientes < Dashboard Expediente: Ines Diaz Velazquez

Información Personal Antecedentes Exploración Física Interrogatorio Estilo de Vida Documentos Alergias Incapacidad Estado de Cuenta Consultas

¿Practica algún deporte?

¿Cuál deporte?

Frecuencia con la que practica

¿Duerme durante el día? Horas que duerme al día 0

HBITOS ALIMENTICIOS

¿Desayuna? Número de comidas al día 3

¿Toma café? Número de tazas al día 1

¿Toma refresco? Información sobre la dieta

¿Sigue alguna dieta?

ALCOHOLISMO

¿Consume alcohol? Edad a la que comenzó a beber 0

Ex-alcohólico Edad en la que dejó de beber 0

Copas de vino al día 0

Vasos de licor al día 0

Número de cervezas al día 0

¿Ex-fumador? Número de cigarros al día 0

¿Fumador pasivo? Edad en la que dejó de fumar 0

OTROS

¿Autonomía en el trabajo?

Turno(s) de trabajo

¿Que actividades realiza en sus días libres?

Otras situaciones

CONSUMO DE DROGAS

¿Consume algún tipo de droga? ¿A qué edad se inició el consumo? 0

¿Ex-adicto? ¿A qué edad dejó de consumir? 0

¿Usa drogas intravenosas?

Nombre	Categoría	Toxicidad	Dependencia	Otros Nombres	Fecha de I

Eliminar Droga Seleccionada Agregar Droga En Uso/Usada

Usuario: BlancaAgular Garcia Modo: Local | LAPTOP-B6JM00IR sábado, 18 de julio de 2020 11:32 a. m. Versión 7.1.1 Versión BD 7.1

Consulta No. 1 - Ines Diaz - Licencia Básica de Consultorio Virtual

Inicio Administración Consulta Médica

Guardar Imprimir Resumen Receta Médica Cerrar

Dashboard Expediente: Ines Diaz Velazquez Consultorio Médico Agenda de Citas - BlancaAguilar Garcia Centro de Reportes Mi Perfil Consulta No. 1 - Ines Diaz

Interrogatorio Exploración Enfermedades - CIE Evaluación Parametros Estudios de Laboratorio Vacunas Cargos por Consulta Imagenes

ESTUDIOS DE LABORATORIO

Solicitados: ninguno

Resultados:

DIAGNOSTICO
resfriado comun

TRATAMIENTO
paracetamol tabletas, tomar cada 8 horas por 3 dias
tomar abundantes liquidos

TERAPEUTICA

Medicamento / Vademecum

Modo Libre Modo Estadístico

Imprimir prescripción en varias Recetas

Receta 1
Paracetamol(Tableta) | tomar una cada 8 horas por 3 dias.
loratadina
tomar abundantes liquidos

Resumen Recetas
Paracetamol(Tableta) | tomar una cada 8 horas por 3 dias.
loratadina
tomar abundantes liquidos

Usuario: BlancaAguilar Garcia Modo: Local | LAPTOP-B6JM00JR sábado, 18 de julio de 2020 11:32 a. m. Versión 7.1.1 Versión BD 7.1

Vista previa

Archivo Vista Fondo de página

100%

consultorio Garcia
Blanca Aguilar Garcia
Cedula Profesional: 790234

20-000001
Fecha: 18/07/2020

Paciente: Ines Diaz Velazquez **Fecha de Nacimiento:** 01/07/1987

paracetamol tabletas, tomar cada 8 horas por 3 dias
tomar abundantes liquidos

Blanca Aguilar Garcia

consultorio Garcia
1° avenida sur poniente. No. 125. calle central . barrio
centro
chicomuselo Chiapas 30120 **Teléfono:** 9631254112

Página 1 de 1

02:42 p. m. 18/07/2020

CV Consulta No. 1 - Ines Diaz - Licencia Básica de Consultorio Virtual

Inicio Administración Consulta Médica

Guardar Imprimir Resumen Receta Médica Cerrar

Dashboard Expediente: Ines Diaz Velazquez Consultorio Médico Agenda de Citas - BlancaAguilar Garcia Centro de Reportes Mi Perfil Consulta No. 1 - Ines Diaz

Interrogatorio Exploración Enfermedades - CIE Evaluación Parametros Estudios de Laboratorio Vacunas Cargos por Consulta Imagenes

GENERAL

Peso 60 Kg
 Talla 1.55 Cm
 Frec. Respiratoria 15 x Minuto
 Presión Arterial 100 / 60 mmHg
 Temperatura 37 °C
 Frecuencia Cardíaca 60 x Minuto
 Oximetría 89 %

EXPLORACION FISICA

Usuario: BlancaAguilar Garcia Modo: Local | LAPTOP-B6JM00IR sábado, 18 de julio de 2020 11:32 a. m. Versión 7.1.1 Versión BD 7.1

Vista previa

Archivo Vista Fondo de página

100%

consultorio Garcia
Blanca Aguilar Garcia
 Cedula Profesional: 790234

20-000001
Fecha: 18/07/2020

Paciente: Ines Diaz Velazquez **Fecha de Nacimiento:** 01/07/1987

paracetamol tabletas, tomar cada 8 horas por 3 dias
 tomar abundantes liquidos

Blanca Aguilar Garcia

consultorio Garcia
 1° avenida sur poniente. No. 125. calle central . barrio
 centro
 chicomuselo Chiapas 30120 **Teléfono:** 9631254112

Página 1 de 1 100%

Consulta No. 1 - Ines Diaz - Licencia Básica de Consultorio Virtual

Inicio Administración Consulta Médica

Guardar Inprimir Resumen Receta Médica Cerrar

Expedientes < Consultorio Médico Agenda de Citas - BlancaAgular Garcia Centro de Reportes Mi Perfil Consulta No. 1 - Ines Diaz Expediente: CARLOS MEJIA TORRES Consulta No. 2 - CARLOS MEJIA Consulta No. 2 - Ines Diaz

Interrogatorio Exploración Enfermedades - CIE Evaluación Parametros Estudios de Laboratorio Vacunas Cargos por Consulta Imágenes

FOTOGRAFÍAS

Nombre	Archivo	Fecha De Creacion
INES DIAZ VELAZQUEZ	1_18072020_95981.jpg	18/07/2020

Nombre: INES DIAZ VELAZQUEZ

Ampliar Imagen

Observaciones:

Agregar Fotografía Eliminar Fotografía

Usuario: BlancaAgular Garcia Modo: Local | LAPTOP-B6JM00IR sábado, 18 de julio de 2020 11:32 a. m. Versión 7.1.1 Versión BD 7.1 10:54 p. m. 18/07/2020

PACIENTE: CARLOS JOEL MEJIA TORRES

- Expediente No.: 2
- Nombre: CARLOS
- Segundo Nombre: JOEL
- Apellido Paterno: MEJIA
- Apellido Materno: TORRES
- Médico: Blanca Aguilar Garcia

Buttons for 'Cancelar' and 'Aceptar' are visible at the bottom of the dialog. The background shows a patient photo of a woman and a sidebar with navigation options like 'Inicio', 'Administración', and 'Consulta Médica'.

- Expediente No.: 2
- Nombre(s): CARLOS JOEL
- Apellido(s): MEJIA TORRES
- Domicilio: BARRIO PUENTE CHICOMUSELO. SIN NUMERO
- Ciudad: CHICOMUSELO
- Estado: CHIAPAS
- Código Postal: 30120
- Médico: Blanca Aguilar Garcia
- Sexo: Masculino
- No. de Seguridad Social: NINGUNO
- Fecha de Nacimiento: 11/02/1969
- Edad: 51 años 5 meses
- Lugar de Nacimiento: CHICOMUSELO
- Teléfono Dom.: 96345678
- Correo Electrónico: CARLOS@HORMAIL.COM
- Teléfono Oficina: [Empty]

Observaciones: MASCULINO DE 51 AÑOS DE EDAD QUIEN ACUDE AL CONSULTORIO POR PRESENTAR, FIEBRE, DOLOR MUSCULAR, DIARREA, DOLOR ABDOMINAL.

Buttons for 'Cambiar', 'Eliminar', and 'Camara' are visible next to the patient photo.

Expediente: CARLOS MEJIA TORRES - Licencia Básica de Consultorio Virtual

Inicio Administración Expediente Compartir

Guardar Iniciar Consulta Historia Clínica Historial de Consultas Eliminar Cerrar

Dashboard Expediente: Ines Diaz Velazquez Consultorio Médico Agenda de Citas - BlancaAguilar Garcia Centro de Reportes Mi Perfil Consulta No. 1 - Ines Diaz Expediente: CARLOS MEJIA TORRES

Información Personal Antecedentes Exploración Física Interrogatorio Estilo de Vida Documentos Alergias Incapacidad Estado de Cuenta Consultas

Información Personal Ocupación ODOLOGO Nombre de la Madre SOFIA TORRES ORTEGA

Información Adicional Escolaridad LICENCIATURA Nombre del Padre EDUARDO MEJIA SANDOVAL

Estado Civil CASADO Nombre de Pareja ESTRELLA NAJERA LOPEZ

Procedencia B. PUENTE CHICOMUSELO

Tipo de Vivienda Casa Otra

Su vivienda es Propia Otra

Empresa donde trabaja SECRETARIA DE SALUD MARGARITAS

Usuario: BlancaAguilar Garcia Modo: Local | LAPTOP-B6JM00IR sábado, 18 de julio de 2020 11:32 a. m. Versión 7.1.1 Versión BD 7.1

Expediente: CARLOS MEJIA TORRES - Licencia Básica de Consultorio Virtual

Inicio Administración Expediente Compartir

Guardar Iniciar Consulta Historia Clínica Historial de Consultas Eliminar Cerrar

Dashboard Expediente: Ines Diaz Velazquez Consultorio Médico Agenda de Citas - BlancaAguilar Garcia Centro de Reportes Mi Perfil Consulta No. 1 - Ines Diaz Expediente: CARLOS MEJIA TORRES

Información Personal Antecedentes Exploración Física Interrogatorio Estilo de Vida Documentos Alergias Incapacidad Estado de Cuenta Consultas

Hereditarios ENFERMEDAD ABUELOS HERMANOS MADRE PADRE

ENFERMEDAD	ABUELOS	HERMANOS	MADRE	PADRE
Cardiopatías	<input type="checkbox"/>	<input type="checkbox"/>	<input type="checkbox"/>	<input type="checkbox"/>
Patológicos	<input type="checkbox"/>	<input type="checkbox"/>	<input type="checkbox"/>	<input type="checkbox"/>
Ceguera congénita	<input type="checkbox"/>	<input type="checkbox"/>	<input type="checkbox"/>	<input type="checkbox"/>
Daltonismo	<input type="checkbox"/>	<input type="checkbox"/>	<input type="checkbox"/>	<input type="checkbox"/>
No Patológicos	<input type="checkbox"/>	<input type="checkbox"/>	<input type="checkbox"/>	<input type="checkbox"/>
Diabetes	<input checked="" type="checkbox"/>	<input type="checkbox"/>	<input type="checkbox"/>	<input type="checkbox"/>
Perinatales	<input type="checkbox"/>	<input type="checkbox"/>	<input type="checkbox"/>	<input type="checkbox"/>
Enf. Mental	<input type="checkbox"/>	<input type="checkbox"/>	<input type="checkbox"/>	<input type="checkbox"/>
Enf. Pulmonar	<input type="checkbox"/>	<input type="checkbox"/>	<input type="checkbox"/>	<input type="checkbox"/>
Ginecologicos	<input type="checkbox"/>	<input type="checkbox"/>	<input type="checkbox"/>	<input type="checkbox"/>
Entem. Congenitas	<input type="checkbox"/>	<input type="checkbox"/>	<input type="checkbox"/>	<input type="checkbox"/>
Epilepsia	<input type="checkbox"/>	<input type="checkbox"/>	<input type="checkbox"/>	<input type="checkbox"/>
Obstetricos	<input type="checkbox"/>	<input type="checkbox"/>	<input type="checkbox"/>	<input type="checkbox"/>
Hipertensión Arte...	<input type="checkbox"/>	<input type="checkbox"/>	<input type="checkbox"/>	<input checked="" type="checkbox"/>
Neoplasia	<input type="checkbox"/>	<input type="checkbox"/>	<input type="checkbox"/>	<input type="checkbox"/>
Oncologicos	<input type="checkbox"/>	<input type="checkbox"/>	<input type="checkbox"/>	<input type="checkbox"/>
Sordera	<input type="checkbox"/>	<input type="checkbox"/>	<input type="checkbox"/>	<input type="checkbox"/>
T.B.C. Pulmonar	<input type="checkbox"/>	<input type="checkbox"/>	<input type="checkbox"/>	<input type="checkbox"/>

RESUMEN

Observaciones
ABUELO CON ANTECEDENTES DE DIABETES MELLITUS Y PADRE CON HIPERTENCION ARTERIA.

Causas de muerte, malformaciones congénitas, diabetes, cardiopatías, hipertensión arterial, infartos, aterosclerosis, accidentes vasculares, neuropatías, tuberculosis, artropatías, hemopatías, sida, sífilis, hemopatías, neoplasias, consanguinidad, alcoholismo, toxicomanías.

Usuario: BlancaAguilar Garcia Modo: Local | LAPTOP-B6JM00IR sábado, 18 de julio de 2020 11:32 a. m. Versión 7.1.1 Versión BD 7.1

CV Expediente: CARLOS MEJIA TORRES - Licencia Básica de Consultorio Virtual

Inicio Administración Expediente Compartir

Guardar Iniciar Consulta Historia Clínica Historial de Consultas Eliminar Cerrar

Modificar Imprimir Eliminar Cerrar

Expedientes < Dashboard Expediente: Ines Diaz Velazquez Consultorio Médico Agenda de Citas - BlancaAguilar Garcia Centro de Reportes Mi Perfil Consulta No. 1 - Ines Diaz Expediente: CARLOS MEJIA TORRES

Información Personal Antecedentes Exploración Física Interrogatorio Estilo de Vida Documentos Alergias Incapacidad Estado de Cuenta Consultas

Hereditarios ANTECEDENTES PATOLOGICOS

Patológicos ABUELO CON DIABETES MELLITUS DOS CONTROLADA, PADRE CON HIPERTENCION ARTERIAL CONTROLADA

No Patológicos

Perinatales

Ginecologicos

Obstetricos

RESUMEN

Antecedentes Patológicos:
ABUELO CON DIABETES MELLITUS DOS CONTROLADA, PADRE CON HIPERTENCION ARTERIAL CONTROLADA

Antecedentes No Patológicos:
MASCULINO QUE HABITA EN CASA PROPIA CONSTRUIDA DE BLOCK, TECHO LOZA, PIZO LOCETA, CON 4 DORMITORIOS, CUENTA CON SERVICIOS PUBLICOS INTRADOMICILIARIOS, FAMILIA COMPUESTA POR TRES PERSONAS, ALIMENTACION ADECUADA, RELIGION CATOLICA, PROFESIONAL, ALERGIAS NEGADOS

! Peso al nacer, anomalías perinatales, desarrollo físico y mental, esquema básico de vacunación.

Usuario: BlancaAguilar Garcia Modo: Local | LAPTOP-B6JM00IR sábado, 18 de julio de 2020 11:32 a. m. Versión 7.1.1 Versión BD 7.1 04:01 p. m. 18/07/2020

CV Expediente: CARLOS MEJIA TORRES - Licencia Básica de Consultorio Virtual

Inicio Administración Expediente Compartir

Guardar Iniciar Consulta Historia Clínica Historial de Consultas Eliminar Cerrar

Modificar Imprimir Eliminar Cerrar

Expedientes < Dashboard Expediente: Ines Diaz Velazquez Consultorio Médico Agenda de Citas - BlancaAguilar Garcia Centro de Reportes Mi Perfil Consulta No. 1 - Ines Diaz Expediente: CARLOS MEJIA TORRES

Información Personal Antecedentes Exploración Física Interrogatorio Estilo de Vida Documentos Alergias Incapacidad Estado de Cuenta Consultas

Hereditarios ANTECEDENTES NO PATOLOGICOS

Patológicos Tipo de Sangre: O+

Tabaquismo: Nunca

No Patológicos Alcoholismo: Nunca

Perinatales MASCULINO QUE HABITA EN CASA PROPIA CONSTRUIDA DE BLOCK, TECHO LOZA, PIZO LOCETA, CON 4 DORMITORIOS, CUENTA CON SERVICIOS PUBLICOS INTRADOMICILIARIOS, FAMILIA COMPUESTA POR TRES PERSONAS, ALIMENTACION ADECUADA, RELIGION CATOLICA, PROFESIONAL, ALERGIAS NEGADOS

Ginecologicos

Obstetricos

RESUMEN

Antecedentes Patológicos:
ABUELO CON DIABETES MELLITUS DOS CONTROLADA, PADRE CON HIPERTENCION ARTERIAL CONTROLADA

Antecedentes No Patológicos:
MASCULINO QUE HABITA EN CASA PROPIA CONSTRUIDA DE BLOCK, TECHO LOZA, PIZO LOCETA, CON 4 DORMITORIOS, CUENTA CON SERVICIOS PUBLICOS INTRADOMICILIARIOS, FAMILIA COMPUESTA POR TRES PERSONAS, ALIMENTACION ADECUADA, RELIGION CATOLICA, PROFESIONAL, ALERGIAS NEGADOS

! Peso al nacer, anomalías perinatales, desarrollo físico y mental, esquema básico de vacunación.

Usuario: BlancaAguilar Garcia Modo: Local | LAPTOP-B6JM00IR sábado, 18 de julio de 2020 11:32 a. m. Versión 7.1.1 Versión BD 7.1 04:05 p. m. 18/07/2020

Expediente: CARLOS MEJIA TORRES - Licencia Básica de Consultorio Virtual

Inicio Administración Expediente Compartir

Guardar Iniciar Consulta Historia Clínica Historial de Consultas Eliminar Cerrar

Modificar Imprimir Eliminar Cerrar

Expedientes < Dashboard Expediente: Ines Diaz Velazquez Consultorio Médico Agenda de Citas - BlancaAguilar Garcia Centro de Reportes Mi Perfil Consulta No. 1 - Ines Diaz Expediente: CARLOS MEJIA TORRES

Información Personal Antecedentes Exploración Física Interrogatorio Estilo de Vida Documentos Alergias Incapacidad Estado de Cuenta Consultas

URINARIO

RESUMEN

Cardiovascular: SIN ANOMALIAS, NIEGA FATIGA Y AFECCIONES, NIEGA DOLOR, NIEGA VASOESPASMO

Digestivo: APETITO NORMAL, SED NORMAL. NIEGA , DOLOR ABDOMINAL, EVACUACIONES NORMALES

Endocrino: DATOS DE ENFERMEDAD NEGADO, NIEGA HIPERTENSIS

Hemolinfatico: SIN DATOS PATOLOGICOXS

Músculo-Esquelético: SIN DATOS PATOLOGICOS, ASITOMATICO FUERZA MUSCULAR NORMAL

Piel y Anexos: NORMAL A EDAD Y SEXO

Reproductor: NORMAL, ASSITOMATICA ACORDE A EDAD Y GENERO

Sistema Nervioso: DUERME BIEN NO PROBLEMAS EN VISION,OLFATO BIEN

Sistema Genesal:

Disuria, polaquiuria, tenesmo vesical, hematuria piuria, incontinencia, dolor lumbar, expulsión de calculos, secreción uretral.

Usuario: BlancaAguilar Garcia Modo: Local | LAPTOP-B6JM00IR sábado, 18 de julio de 2020 11:32 a. m. Versión 7.1.1 Versión BD 7.1 06:05 p. m. 18/07/2020

Expediente: CARLOS MEJIA TORRES - Licencia Básica de Consultorio Virtual

Inicio Administración Expediente Compartir

Guardar Iniciar Consulta Historia Clínica Historial de Consultas Eliminar Cerrar

Modificar Imprimir Eliminar Cerrar

Expedientes < Dashboard Expediente: Ines Diaz Velazquez Consultorio Médico Agenda de Citas - BlancaAguilar Garcia Centro de Reportes Mi Perfil Consulta No. 1 - Ines Diaz Expediente: CARLOS MEJIA TORRES

Información Personal Antecedentes Exploración Física Interrogatorio Estilo de Vida Documentos Alergias Incapacidad Estado de Cuenta Consultas

¿Practica algún deporte? ¿Cuál deporte? FUTBOL Número de cigarros al día 0

Frecuencia con la que practica 3 DIA POR SEMANA ¿Fumador pasivo? Edad en la que dejó de fumar 0

¿Duerme durante el día? Horas que duerme al día 1

OTROS

¿Autonomía en el trabajo? Turno(s) de trabajo

¿Que actividades realiza en sus días libres?

Otras situaciones

CONSUMO DE DROGAS

¿Consumo algún tipo de droga? ¿A qué edad se inició el consumo? 0

¿Ex-adicto? ¿A qué edad dejó de consumir? 0

¿Usa drogas intravenosas?

Nombre	Categoría	Toxicidad	Dependencia	Otros Nombres	Fecha de i
<input type="button" value="Eliminar Droga Seleccionada"/> <input type="button" value="Agregar Droga En Uso/Usada"/>					

Usuario: BlancaAguilar Garcia Modo: Local | LAPTOP-B6JM00IR sábado, 18 de julio de 2020 11:32 a. m. Versión 7.1.1 Versión BD 7.1 06:07 p. m. 18/07/2020

Expediente: CARLOS MEJIA TORRES - Licencia Básica de Consultorio Virtual

Inicio Administración Expediente Compartir

Guardar Iniciar Consulta Historial de Consultas Historial de Consultas Eliminar Cerrar

Modificar Imprimir Eliminar Cerrar

Expedientes < Dashboard Expediente: Ines Diaz Velazquez Consultorio Médico Agenda de Citas - BlancaAguilar Garcia Centro de Reportes Mi Perfil Consulta No. 1 - Ines Diaz Expediente: CARLOS MEJIA TORRES

Información Personal Antecedentes Exploración Física Interrogatorio Estilo de Vida Documentos Alergias Incapacidad Estado de Cuenta Consultas

ALERGIAS

Escriba NEGADAS ó deje en blanco si el paciente no tiene ninguna alergia.

NEGADOS

Usuario: BlancaAguilar Garcia Modo: Local | LAPTOP-B6JM00IR sábado, 18 de julio de 2020 11:32 a. m. Versión 7.1.1 Versión BD 7.1

Expediente: CARLOS MEJIA TORRES - Licencia Básica de Consultorio Virtual

Inicio Administración Expediente Compartir

Guardar Iniciar Consulta Historial de Consultas Historial de Consultas Eliminar Cerrar

Modificar Imprimir Eliminar Cerrar

Expedientes < Dashboard Expediente: Ines Diaz Velazquez Consultorio Médico Agenda de Citas - BlancaAguilar Garcia Centro de Reportes Mi Perfil Consulta No. 1 - Ines Diaz Expediente: CARLOS MEJIA TORRES

Información Personal Antecedentes Exploración Física Interrogatorio Estilo de Vida Documentos Alergias Incapacidad Estado de Cuenta Consultas

INCAPACIDAD

Agregar Incapacidad

No. de Folio Notas:

Fecha Inicial: Fecha Final:

Listado de Incapacidades del Paciente

No. Folio	Fecha Inicial	Fecha Final	Notas
IN-00001	18/07/2020	21/07/2020	SE DARA INCAPACIDAD POR TRES DIAS , MIENTRAS SE RECUPERA, REPOSO ABSOLUTO

Usuario: BlancaAguilar Garcia Modo: Local | LAPTOP-B6JM00IR sábado, 18 de julio de 2020 11:32 a. m. Versión 7.1.1 Versión BD 7.1

CV Expediente: CARLOS MEJIA TORRES - Licencia Básica de Consultorio Virtual

Inicio Administración Expediente Compartir

Guardar Iniciar Consulta Historial de Consultas Eliminar Cerrar

Modificar Imprimir Eliminar Cerrar

Expedientes Dashboard Expediente: Ines Diaz Velazquez Consultorio Médico Agenda de Citas - BlancaAguilar Garcia Centro de Reportes Mi Perfil Consulta No. 1 - Ines Diaz Expediente: CARLOS MEJIA TORRES

Información Personal Antecedentes Exploración Física Interrogatorio Estilo de Vida Documentos Alergias Incapacidad Estado de Cuenta Consultas

ESTADO DE CUENTA

Paciente	Forma de Pago	Fecha	Pagos	Cargos	Categoría
CARLOS MEJIA	Efectivo	18/07/2020	\$500.00	\$0.00	Cargo Tipo 3

Acciones: Nuevo Cargo, Nuevo Pago, Editar Seleccionado, Eliminar Seleccionado

Resumen: Total Cargos: \$0.00, Total Pagos: \$500.00, Saldo: \$500.00

Usuario: BlancaAguilar Garcia Modo: Local | LAPTOP-B6JM00IR sábado, 18 de julio de 2020 11:32 a. m. Versión 7.1.1 Versión BD 7.1

CV Consulta No. 2 - CARLOS MEJIA - Licencia Básica de Consultorio Virtual

Inicio Administración Consulta Médica

Guardar Imprimir Resumen Recicla Médica Cerrar

Expedientes Consultorio Médico Agenda de Citas - BlancaAguilar Garcia Centro de Reportes Mi Perfil Consulta No. 1 - Ines Diaz Expediente: CARLOS MEJIA TORRES Consulta No. 2 - CARLOS MEJIA

Interrogatorio Exploración Enfermedades - CIE Evaluación Parametros Estudios de Laboratorio Vacunas Cargos por Consulta Imagenes

GENERAL

Peso: 69 Kg
 Talla: 1.70 Cm
 Frec. Respiratoria: 14 x Minuto
 Presión Arterial: 100 / 60 mmHg
 Temperatura: 38.5 °C
 Frecuencia Cardíaca: 20 x Minuto
 Oximetría: 99 %

EXPLORACION FISICA

Usuario: BlancaAguilar Garcia Modo: Local | LAPTOP-B6JM00IR sábado, 18 de julio de 2020 11:32 a. m. Versión 7.1.1 Versión BD 7.1

Consulta No. 2 - CARLOS MEJIA - Licencia Básica de Consultorio Virtual

Inicio Administración Consulta Médica

Guardar Imprimir Resumen Receta Médica Cerrar

Expedientes < Consultorio Médico Agenda de Citas - BlancaAgular Garcia Centro de Reportes Mi Perfil Consulta No. 1 - Ines Diaz Expediente: CARLOS MEJIA TORRES Consulta No. 2 - CARLOS MEJIA

Interrogatorio Exploración Enfermedades - CIE Evaluación Parametros Estudios de Laboratorio Vacunas Cargos por Consulta Imagenes

GENERAL

Peso 69 Kg

Talla 1.70 Cm

Frec. Respiratoria 14 x Minuto

Presión Arterial 100 / 60 mmHg

Temperatura 38.5 °C

Frecuencia Cardíaca 20 x Minuto

Oximetría 99 %

EXPLORACION FISICA

Buscar Expediente

Crear Expediente

.....

Agenda

Consultorios

Dashboard

Expedientes

Médicos

Asistentes

Reportes

.....

Usuario: BlancaAgular Garcia Modo: Local | LAPTOP-B6JM00IR sábado, 18 de julio de 2020 11:32 a. m. Versión 7.1.1 Versión BD 7.1

06:22 p. m. 18/07/2020

Consulta No. 2 - CARLOS MEJIA - Licencia Básica de Consultorio Virtual

Inicio Administración Consulta Médica

Guardar Imprimir Resumen Receta Médica Cerrar

Expedientes < Consultorio Médico Agenda de Citas - BlancaAgular Garcia Centro de Reportes Mi Perfil Consulta No. 1 - Ines Diaz Expediente: CARLOS MEJIA TORRES Consulta No. 2 - CARLOS MEJIA

Interrogatorio Exploración Enfermedades - CIE Evaluación Parametros Estudios de Laboratorio Vacunas Cargos por Consulta Imagenes

GENERAL

Peso 69 Kg

Talla 1.70 Cm

Frec. Respiratoria 14 x Minuto

Presión Arterial 100 / 60 mmHg

Temperatura 38.5 °C

Frecuencia Cardíaca 20 x Minuto

Oximetría 99 %

EXPLORACION FISICA

Buscar Expediente

Crear Expediente

.....

Agenda

Consultorios

Dashboard

Expedientes

Médicos

Asistentes

Reportes

.....

Usuario: BlancaAgular Garcia Modo: Local | LAPTOP-B6JM00IR sábado, 18 de julio de 2020 11:32 a. m. Versión 7.1.1 Versión BD 7.1

06:22 p. m. 18/07/2020

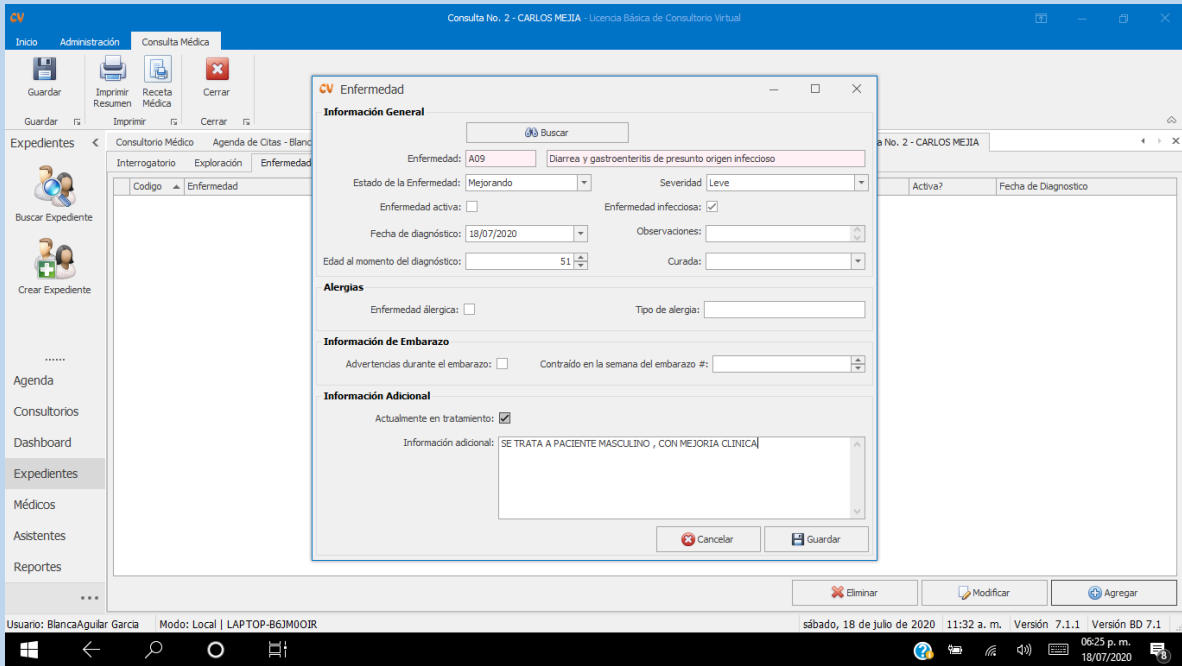
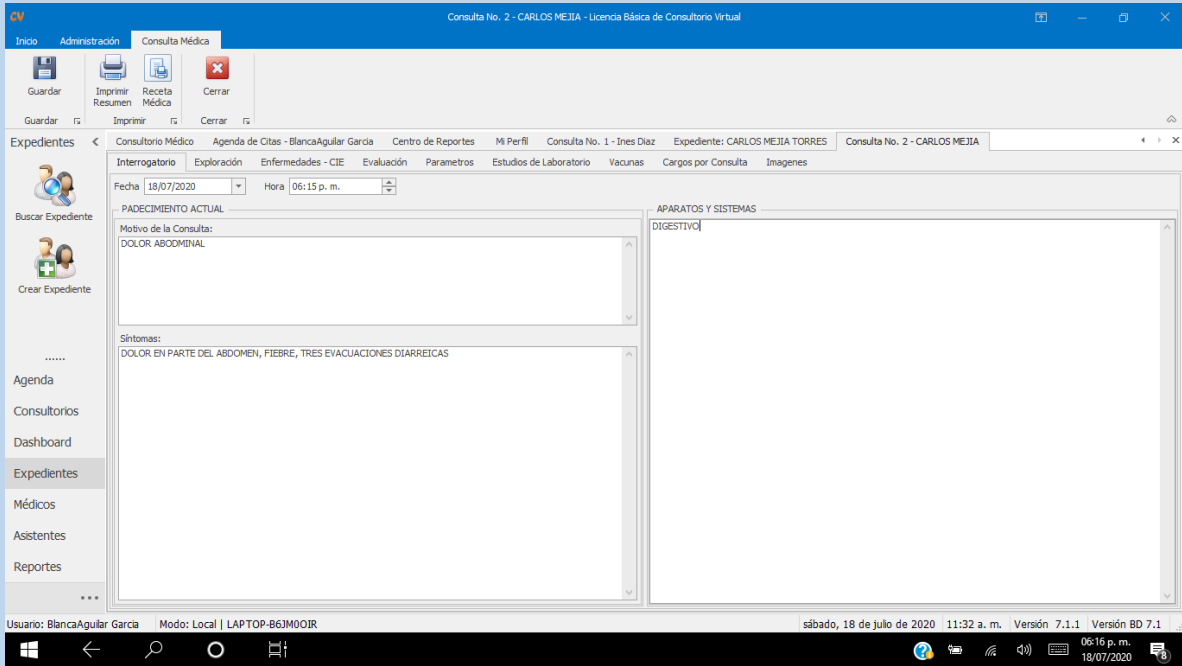

Consulta No. 2 - CARLOS MEJIA - Licencia Básica de Consultorio Virtual

Inicio Administración Consulta Médica

Guardar Imprimir Resumen Receta Médica Cerrar

Guardar Imprimir Cerrar

Expedientes < Consultorio Médico Agenda de Citas - BlancaAgular Garcia Centro de Reportes Mi Perfil Consulta No. 1 - Ines Diaz Expediente: CARLOS MEJIA TORRES Consulta No. 2 - CARLOS MEJIA

Interrogatorio Exploración Enfermedades - CIE Evaluación Parametros Estudios de Laboratorio Vacunas Cargos por Consulta Imagenes

Codigo	Enfermedad	Categoria	Severidad	Activa?	Fecha de Diagnostico
A09	Diarrea y gastroenteritis de presunto...	Enfermedades intestinales infecciosas (A00-A09)	Leve	<input type="checkbox"/>	18/07/2020

Eliminar Modificar Agregar

Usuario: BlancaAgular Garcia Modo: Local | LAPTOP-B6JM00IR sábado, 18 de julio de 2020 11:32 a. m. Versión 7.1.1 Versión BD 7.1

Consulta No. 2 - CARLOS MEJIA - Licencia Básica de Consultorio Virtual

Inicio Administración Consulta Médica

Guardar Imprimir Resumen Receta Médica Cerrar

Guardar Imprimir Cerrar

Expedientes < Consultorio Médico Agenda de Citas - BlancaAgular Garcia Centro de Reportes Mi Perfil Consulta No. 1 - Ines Diaz Expediente: CARLOS MEJIA TORRES Consulta No. 2 - CARLOS MEJIA

Interrogatorio Exploración Enfermedades - CIE Evaluación Parametros Estudios de Laboratorio Vacunas Cargos por Consulta Imagenes

ESTUDIOS DE LABORATORIO

Solicitados:
BIOMETRIA HEMATICA, QUIMICA SANGUINEA, REACCIONES FEBRILES

Resultados:
EN ESPERA DE RESULTADOS

DIAGNOSTICO
DIARREA Y GASTROENTERITIS DE ORIGEN INFECCIOSO

TRATAMIENTO
METRONIDASOL TABLETAS TOMAR UNA CADA 8 HORAS POR 7 DIAS
BUTILIOSINA TOMAR UNA CADA 6 HORAS POR 5 DIAS

TERAPEUTICA

Medicamento / Vademecum

Buscar Medicamento

Modo Libre Modo Estadístico

Imprimir prescripción en varias Recetas

Receta 1

Metronidazol(Tableta) | TOMAR UNA CADA 8 HORAS POR 7 DIAS
BUTILIOSINA TOMAR UNA CADA 6 HORAS POR 5 DIAS

Resumen Recetas

Metronidazol(Tableta) | TOMAR UNA CADA 8 HORAS POR 7 DIAS
BUTILIOSINA TOMAR UNA CADA 6 HORAS POR 5 DIAS

Usuario: BlancaAgular Garcia Modo: Local | LAPTOP-B6JM00IR sábado, 18 de julio de 2020 11:32 a. m. Versión 7.1.1 Versión BD 7.1

Consulta No. 2 - CARLOS MEJIA - Licencia Básica de Consultorio Virtual

Inicio Administración Consulta Médica

Guardar Imprimir Resumen Receta Médica Cerrar

Guarda Inprimir Cerrar

Expedientes < Consultorio Médico Agenda de Citas - BlancaAgular Garcia Centro de Reportes Mi Perfil Consulta No. 1 - Ines Diaz Expediente: CARLOS MEJIA TORRES Consulta No. 2 - CARLOS MEJIA

Interrogatorio Exploración Enfermedades - CIE Evaluación Parametros Estudios de Laboratorio Vacunas Cargos por Consulta Imagenes

Parámetro Editar/Lista

Valor del Parámetro

Agregar

Parametro	Valor del Parametro
Coolesterol	130

Eliminar

Usuario: BlancaAgular Garcia Modo: Local | LAPTOP-B6JM00IR sábado, 18 de julio de 2020 11:32 a. m. Versión 7.1.1 Versión BD 7.1

Consulta No. 2 - CARLOS MEJIA - Licencia Básica de Consultorio Virtual

Inicio Administración Consulta Médica

Guardar Imprimir Resumen Receta Médica Cerrar

Guarda Inprimir Cerrar

Expedientes < Consultorio Médico Agenda de Citas - BlancaAgular Garcia Centro de Reportes Mi Perfil Consulta No. 1 - Ines Diaz Expediente: CARLOS MEJIA TORRES Consulta No. 2 - CARLOS MEJIA

Interrogatorio Exploración Enfermedades - CIE Evaluación Parametros Estudios de Laboratorio Vacunas Cargos por Consulta Imagenes

Buscar Estudio de Laboratorio

Estudio Seleccionado

Notas / Indicaciones:

Agregar

Estudio de Laboratorio	Observaciones
URICO EN ORINA, AUS	AYUNO PREVIO DE 12 HRS.

Eliminar

Usuario: BlancaAgular Garcia Modo: Local | LAPTOP-B6JM00IR sábado, 18 de julio de 2020 11:32 a. m. Versión 7.1.1 Versión BD 7.1

Consulta No. 2 - CARLOS MEJIA - Licencia Básica de Consultorio Virtual

Inicio Administración Consulta Médica

Guardar Imprimir Resumen Receta Médica Cerrar

Expedientes < Consultorio Médico Agenda de Citas - BlancaAguilar Garcia Centro de Reportes Mi Perfil Consulta No. 1 - Ines Diaz Expediente: CARLOS MEJIA TORRES Consulta No. 2 - CARLOS MEJIA

Interrogatorio Exploración Enfermedades - CIE Evaluación Parametros Estudios de Laboratorio Vacunas Cargos por Consulta Imagenes

Buscar Vacuna

Vacuna Seleccionada:

Notas / Indicaciones:

Agregar

Vacuna	Notas
DT (Adulto)	

Eliminar

Usuario: BlancaAguilar Garcia Modo: Local | LAPTOP-B6JM00IR sábado, 18 de julio de 2020 11:32 a. m. Versión 7.1.1 Versión BD 7.1

Consulta No. 2 - CARLOS MEJIA - Licencia Básica de Consultorio Virtual

Inicio Administración Consulta Médica

Guardar Imprimir Resumen Receta Médica Cerrar

Expedientes < Consultorio Médico Agenda de Citas - BlancaAguilar Garcia Centro de Reportes Mi Perfil Consulta No. 1 - Ines Diaz Expediente: CARLOS MEJIA TORRES Consulta No. 2 - CARLOS MEJIA

Interrogatorio Exploración Enfermedades - CIE Evaluación Parametros Estudios de Laboratorio Vacunas Cargos por Consulta Imagenes

Paciente

Pagos

Fecha: 18/07/2020

Concepto: Cargo Tipo 3

Forma de Pago: Efectivo

Cantidad: \$100.00

Notas: PAGO DE CONSLTA

Cancelar Aceptar

Acciones

Nuevo Cargo

Nuevo Pago

Editar Seleccionado

Eliminar Seleccionado

Resumen

Total Cargos: \$0.00

Total Pagos: \$0.00

Saldo: \$0.00

Usuario: BlancaAguilar Garcia Modo: Local | LAPTOP-B6JM00IR sábado, 18 de julio de 2020 11:32 a. m. Versión 7.1.1 Versión BD 7.1

Consulta No. 2 - CARLOS MEJIA - Licencia Básica de Consultorio Virtual

Inicio Administración Consulta Médica

Guardar Imprimir Resumen Receta Médica Cerrar

Guardar Imprimir Cerrar

Expedientes < Consultorio Médico Agenda de Citas - BlancaAguilar Garcia Centro de Reportes Mi Perfil Consulta No. 1 - Ines Diaz Expediente: CARLOS MEJIA TORRES Consulta No. 2 - CARLOS MEJIA

Interrogatorio Exploración Enfermedades - CIE Evaluación Parametros Estudios de Laboratorio Vacunas Cargos por Consulta Imagenes

Paciente	Forma de Pago	Fecha	Pagos	Cargos	Categoría
CARLOS MEJIA	Efectivo	18/07/2020	\$100.00	\$0.00	Cargo Tipo 3

Acciones: Nuevo Cargo, Nuevo Pago, Editar Seleccionado, Eliminar Seleccionado

Resumen: Total Cargos: \$0.00, Total Pagos: \$100.00, Saldo: \$100.00

Usuario: BlancaAguilar Garcia Modo: Local | LAPTOP-B6JM00IR sábado, 18 de julio de 2020 11:32 a. m. Versión 7.1.1 Versión BD 7.1

Consulta No. 2 - CARLOS MEJIA - Licencia Básica de Consultorio Virtual

Inicio Administración Consulta Médica

Guardar Imprimir Resumen Receta Médica Cerrar

Guardar Imprimir Cerrar

Expedientes < Consultorio Médico Agenda de Citas - BlancaAguilar Garcia Centro de Reportes Mi Perfil Consulta No. 1 - Ines Diaz Expediente: CARLOS MEJIA TORRES Consulta No. 2 - CARLOS MEJIA

Interrogatorio Exploración Enfermedades - CIE Evaluación Parametros Estudios de Laboratorio Vacunas Cargos por Consulta Imagenes

FOTOGRAFIAS

Nombre	Archivo	Fecha De Creacion
CARLOS JOEL MEJIA TOR...	2_18072020_27466.jpg	18/07/2020

Nombre: CARLOS JOEL MEJIA TORRES

Ampliar Imagen

Observaciones:

Agregar Fotografía Eliminar Fotografía

Usuario: BlancaAguilar Garcia Modo: Local | LAPTOP-B6JM00IR sábado, 18 de julio de 2020 11:32 a. m. Versión 7.1.1 Versión BD 7.1

Vista previa

Archivo Vista Fondo de página

100 %

consultorio Garcia
Blanca Aguilar Garcia
Cedula Profesional: 790234

20-000002
Fecha: 18/07/2020

Paciente: CARLOS MEJIA TORRES **Fecha de Nacimiento:** 11/02/1969

METRONIDASOL TABLETAS TOMAR UNA CADA 8 HORAS POR 7 DIAS
BUTILIOSINA TOMAR UNA CADA 6 HORAS POR 5 DIAS

Blanca Aguilar Garcia

consultorio Garcia
1° avenida sur poniente. No. 125. calle central . barrio
centro
chicomuselo Chiapas 30120

Teléfono: 9631254112

Página 1 de 1

Escribe aquí para buscar

100%

06:54 p. m.
18/07/2020