



**Universidad del Sureste  
Licenciatura en Medicina Humana**

**Alumno(s): GUADALUPE DEL CARMEN COELLO SALGADO**

**Semestre y grupo: 1-A**

**Comitán de Domínguez, Chiapas**

[Dirección de correo electrónico]

**INTESTINO GRUESO: PARTES**

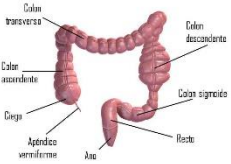

ES donde se absorbe el agua de los residuos no digeribles del quimo líquido, convirtiéndolo en heces

también denominada cavidad bucal u oral, está formada por las mejillas, el paladar duro, el paladar

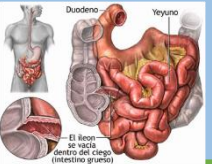
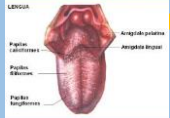
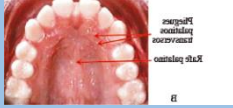
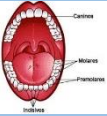

es el lugar principal donde se absorben los nutrientes obtenidos de los materiales ingeridos

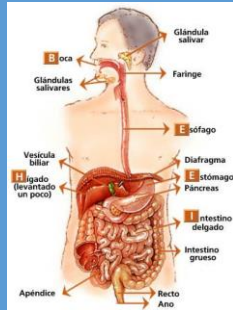

un conducto con forma de embudo que se extiende desde las coanas u orificios posteriores de las fosas nasales, hacia el esófago por detrás y la laringe por delante

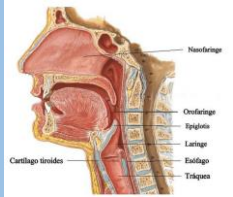

es un tubo muscular, de unos 25 cm de largo y 2 cm de diámetro por término medio, que transporta el alimento

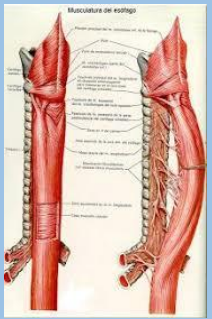

El estómago mezcla los alimentos y sirve de depósito; su función principal es la digestión enzimática

