



NOMBRE DEL ALUMNO: Victor Manuel Gómez López.

TRABAJO: mapa conceptual correspondiente a la unidad II.

MAESTRIA: psicopedagogía.

Lic. en psicología

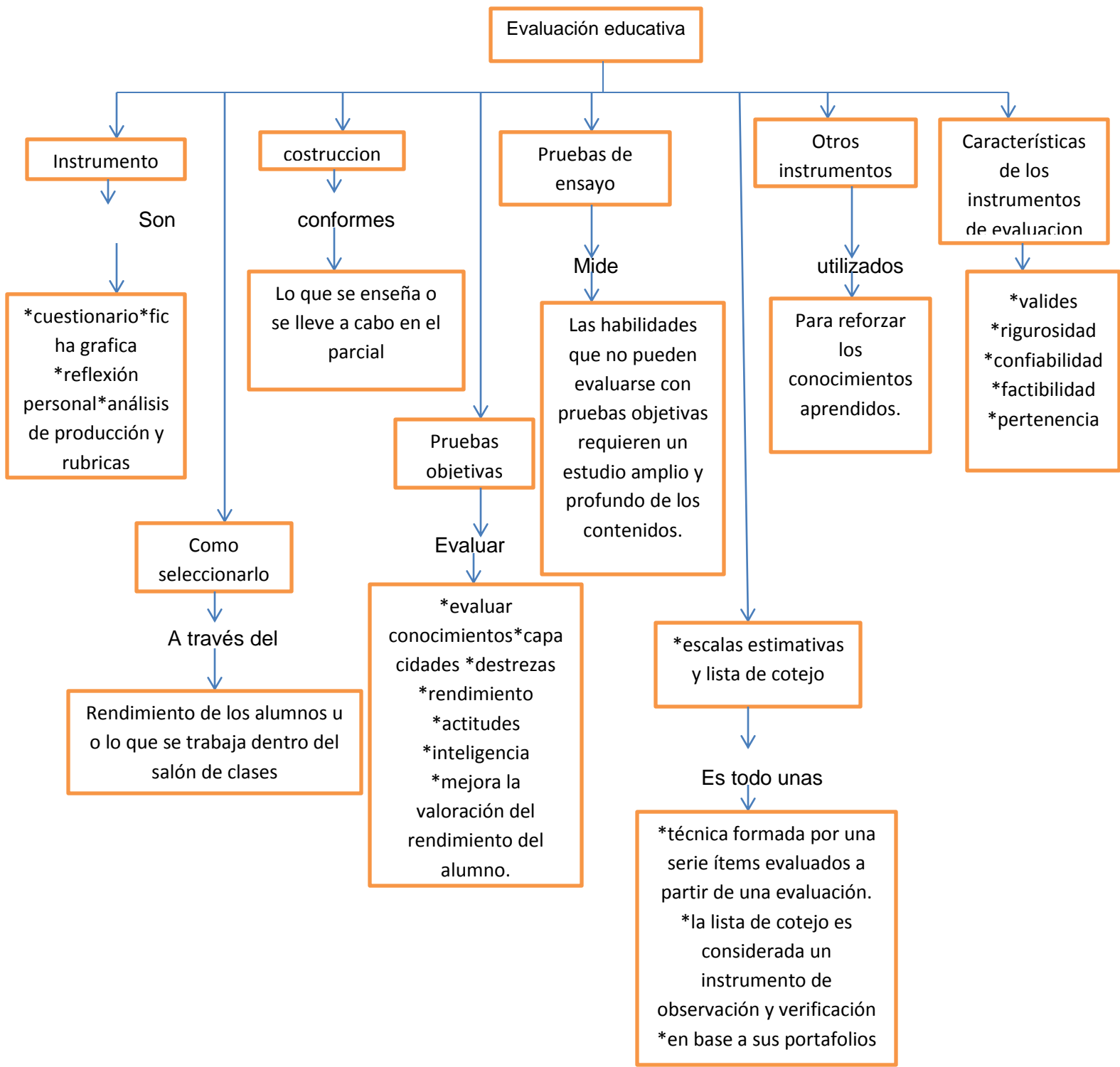

Evaluación educativa

Instrumento

Son

*cuestionario*gráfica
*reflexión personal*análisis de producción y rubricas

construcción

conformes

Lo que se enseña o se lleve a cabo en el parcial

Pruebas de ensayo

Mide

Las habilidades que no pueden evaluarse con pruebas objetivas requieren un estudio amplio y profundo de los contenidos.

Otros instrumentos

utilizados

Para reforzar los conocimientos aprendidos.

Características de los instrumentos de evaluación

*validez
*rigurosidad
*confiabilidad
*factibilidad
*pertinencia

Como seleccionarlo

A través del

Rendimiento de los alumnos u o lo que se trabaja dentro del salón de clases

Pruebas objetivas

Evaluar

*evaluar conocimientos*capacidades *destrezas
*rendimiento *actitudes
*inteligencia *mejora la valoración del rendimiento del alumno.

*escalas estimativas y lista de cotejo

Es todo unas

*técnica formada por una serie ítems evaluados a partir de una evaluación.
*la lista de cotejo es considerada un instrumento de observación y verificación
*en base a sus portafolios