

**Mapa conceptual**

**Bases morfológicas de la histología con aplicación  
clínica**

**MORFOLOGIA Y FUNCION**

**DRA.MARIN LOPEZ MARTHA PATRICIA**

**PRESENTA EL ALUMNO:**

**Loyda Isabel Morales Morales**

**GRUPO, SEMESTRE y MODALIDAD:**

**3er cuatrimestre " D " Lic. Enfermería semiscolarizado**

**Frontera Comalapa**

**07 junio de 2020**

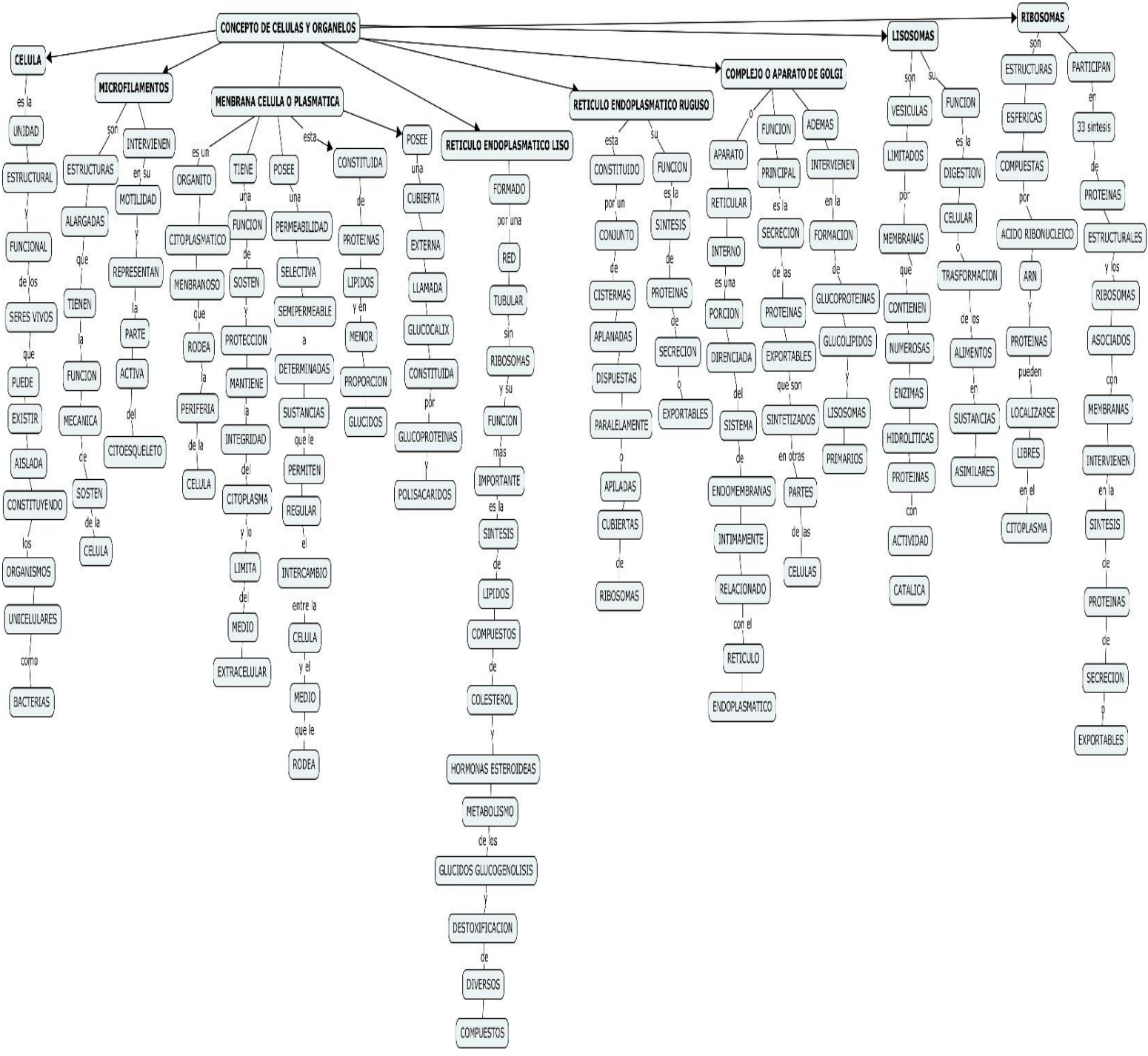

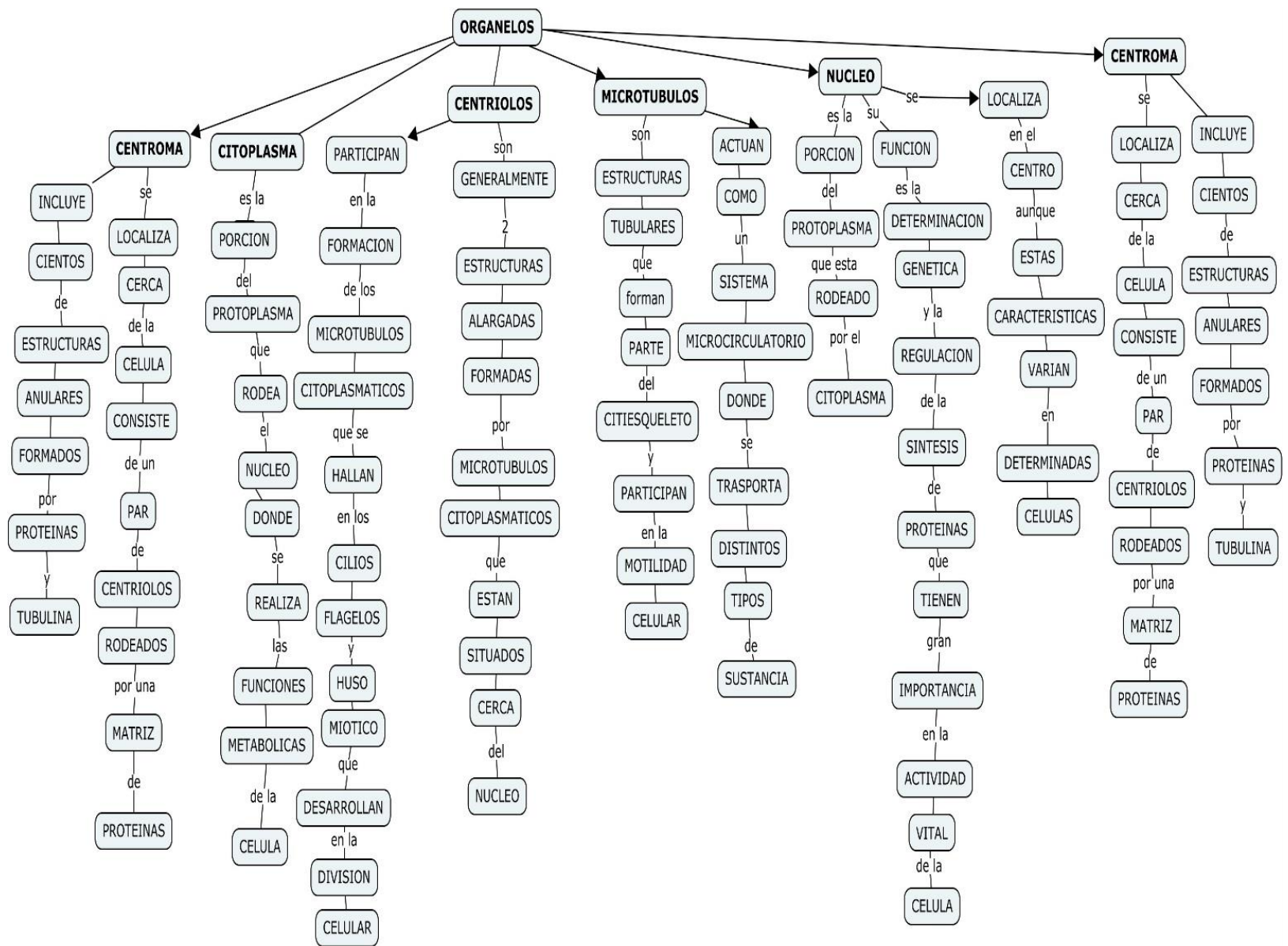

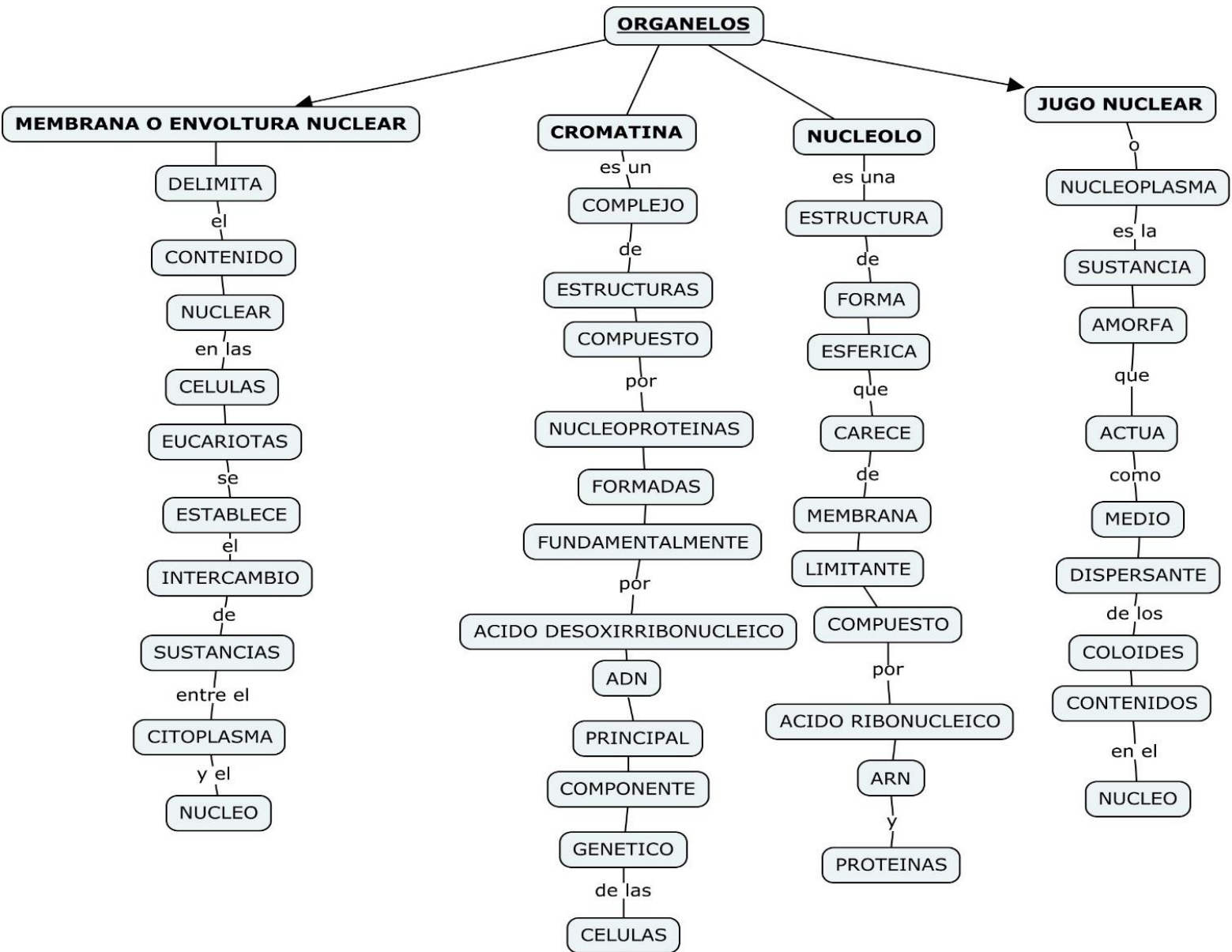

## Bibliografía

SAAVEDRA, S. (JULIO 2020). *HISTOLOGIA BIOLOGIA CELULAR Y TISULAR*. MC GRAW HILL.