

Mapa conceptual

“Patologías Digestivas”

Patologías del adulto
Dr. Marta Patricia Marin

PRESENTA LA ALUMNA:

Deysi Yasbeth Ramírez Ventura

GRUPO, SEMESTRE y MODALIDAD:

6to. Cuatrimestre, “A”, Semiescolarizado

Frontera Comalapa, Chiapas.

07 de julio del 2020

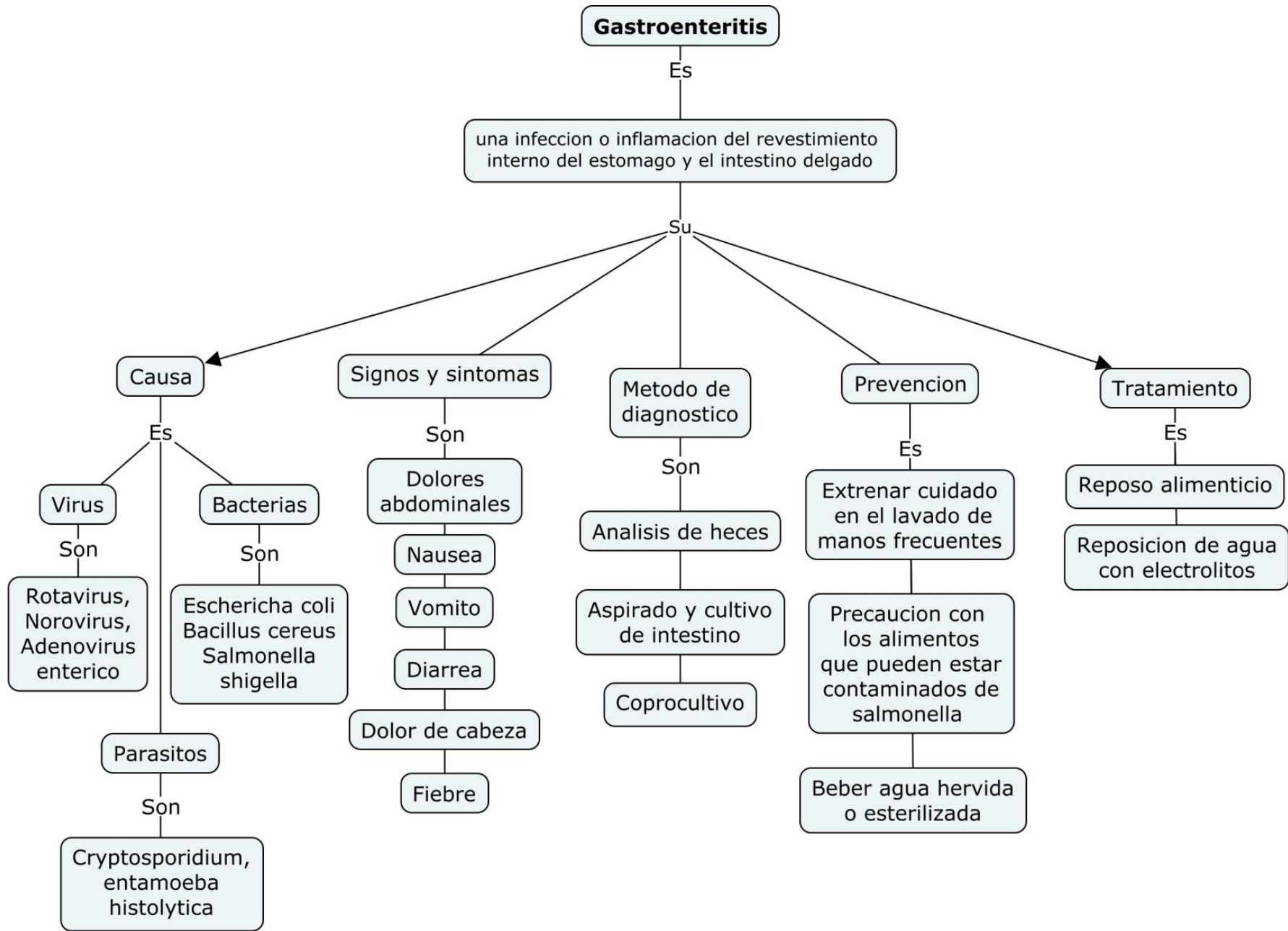

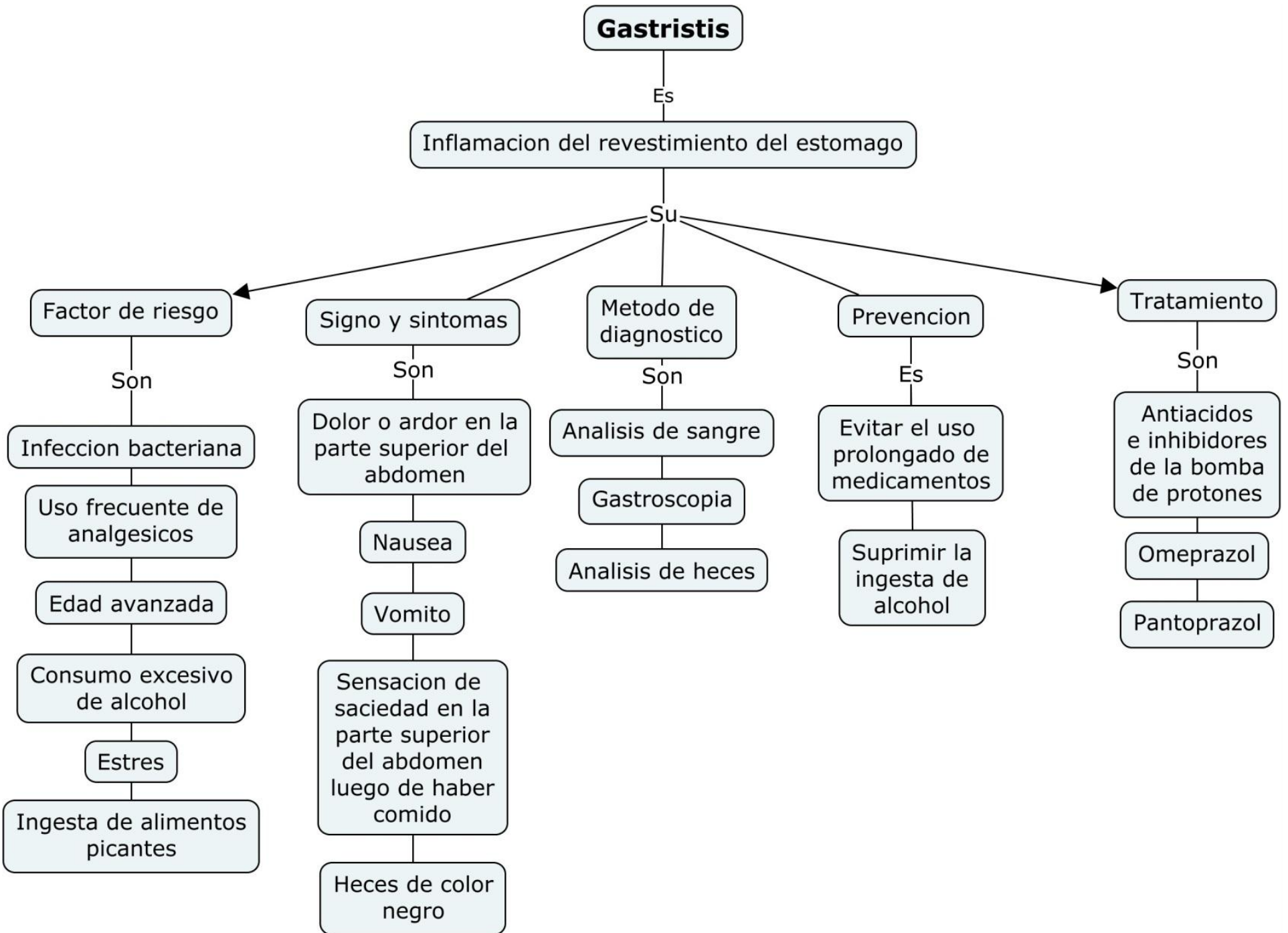

Úlcera péptica

Es

Una llaga abierta o un área en carne viva en revestimiento del estómago o el intestino

Su

Causa

Son

Infección del estómago por bacteria helicobacter pylori

Fumar

Consumo excesivo de alcohol

Estres

Tratamientos de radiación

Signo y síntomas

Son

Dolor o ardor en el estómago

Eructos

Distensión abdominal

Vomito

Inapetencia

Sensación de malestar estomacal

Método de diagnóstico

Son

Endoscopia

Gastroscopia

Biopsias a través del gastroscopio

Prevención

Es

Evitar el uso prolongado de medicamentos

Suprimir la ingesta de alcohol

Tratamiento

Son

Inhibidores de la bomba de protones

Penicilina

Antidiarreico

Antiacidos

Reflujo gastroesofagico

Es

Enfermedad cronica que ocurre cuando el acido o la bilis estomacal o la bilis ascienden por el esofago, lo que irrita su revestimiento

Su

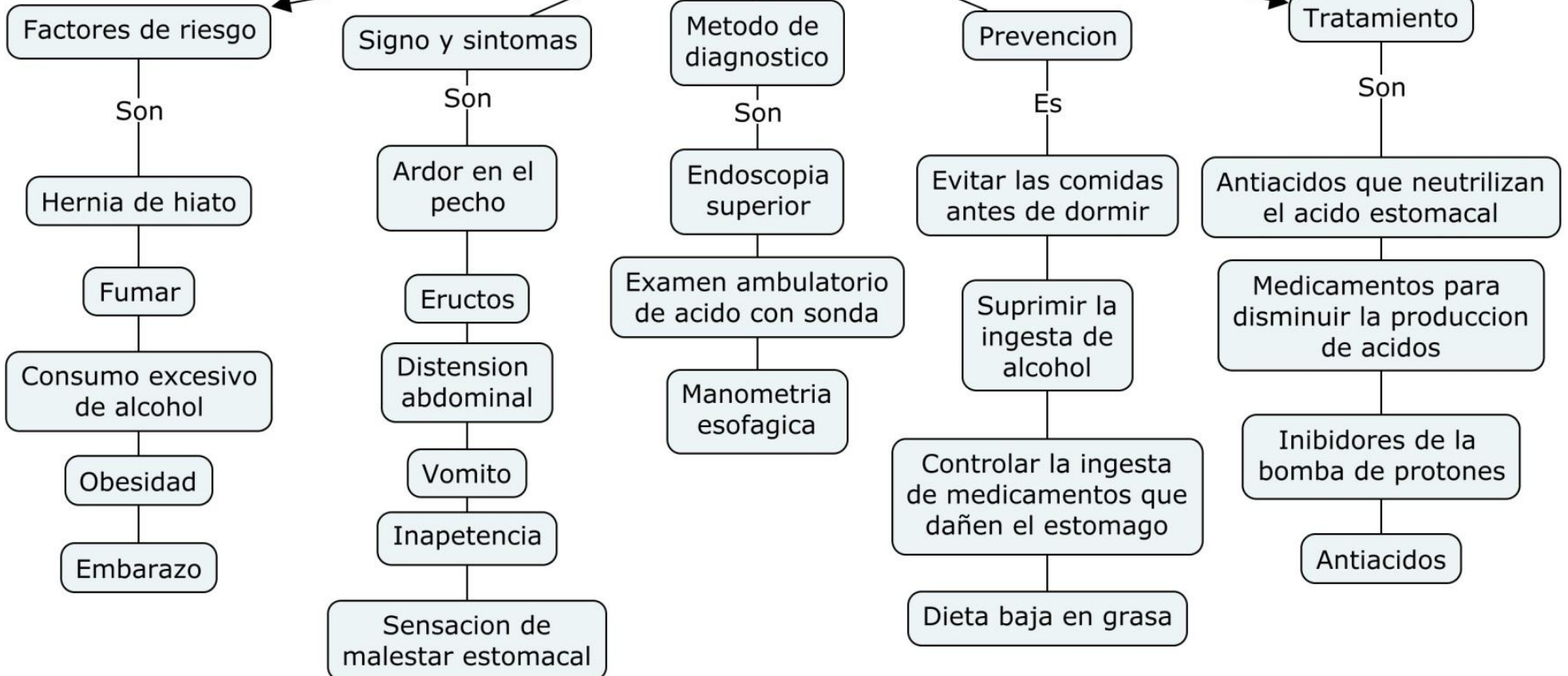

Cancer esofagico

Es

comienza cuando las celulas del revestimiento del esofago comienzan a crecer sin control

Su

Factores de riesgo

Son

Fumar

Ser obeso

Esofago de barrett

Tener enfermedad por reflujo gastroesofagico

Consumir alcohol

Tener reflujo biliar

Someterse a un tratamiento con radiaciones

Signo y sintomas

Son

Dificultad para la deglusion

Dolor a la deglucion

Regurgitaciones

Secrecion excesiva de saliva

Alteracion de voz

Perdida de peso

Metodo de diagnostico

Son

Esofagogastrosopia

Endoscopia

Prevencion

Es

Dejar de fumar

Comer frutas y verduras

Mantener un peso saludable

Tratamiento

Son

Cirurgia

Quimioterapia

Radioterapia

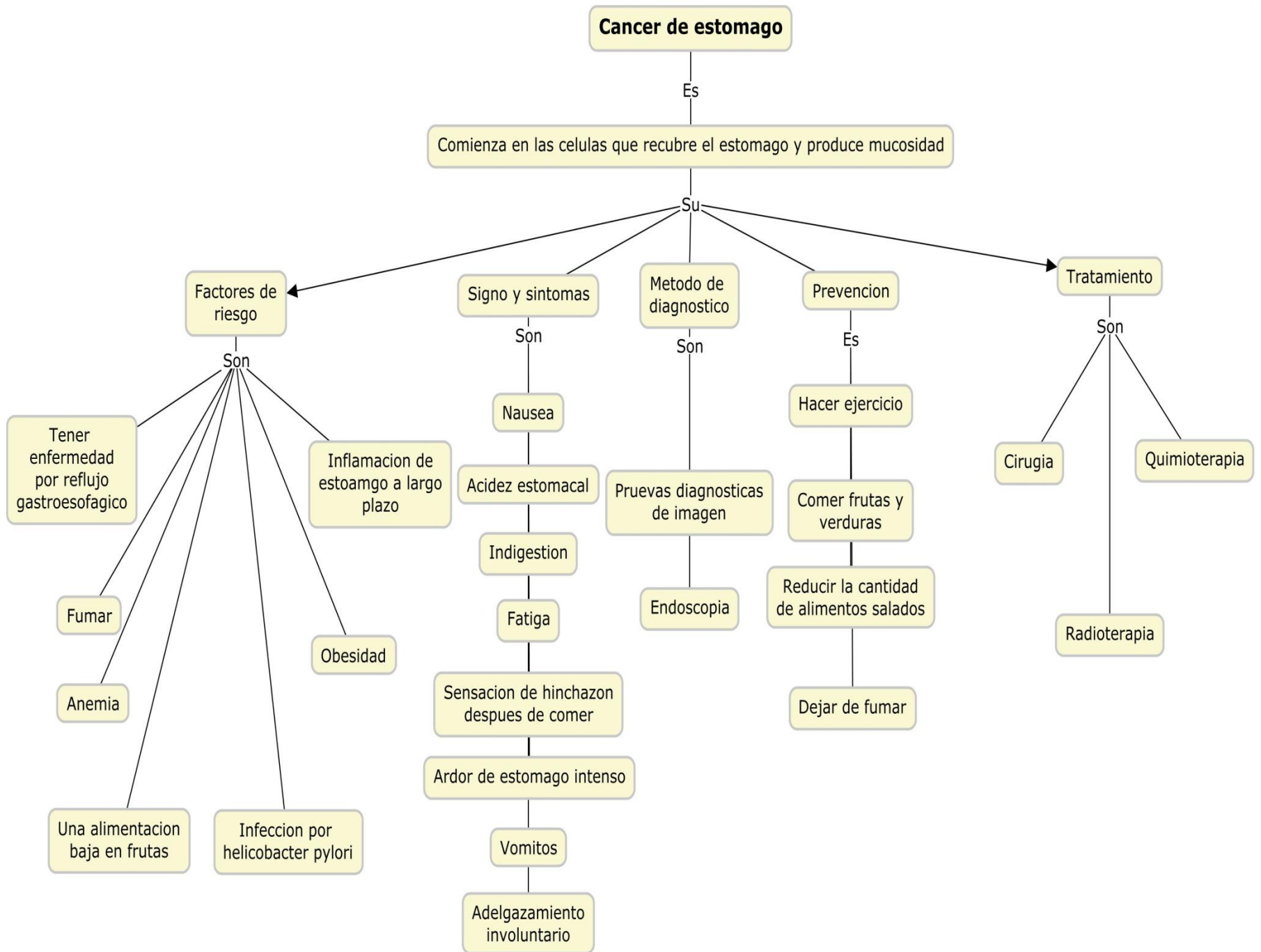

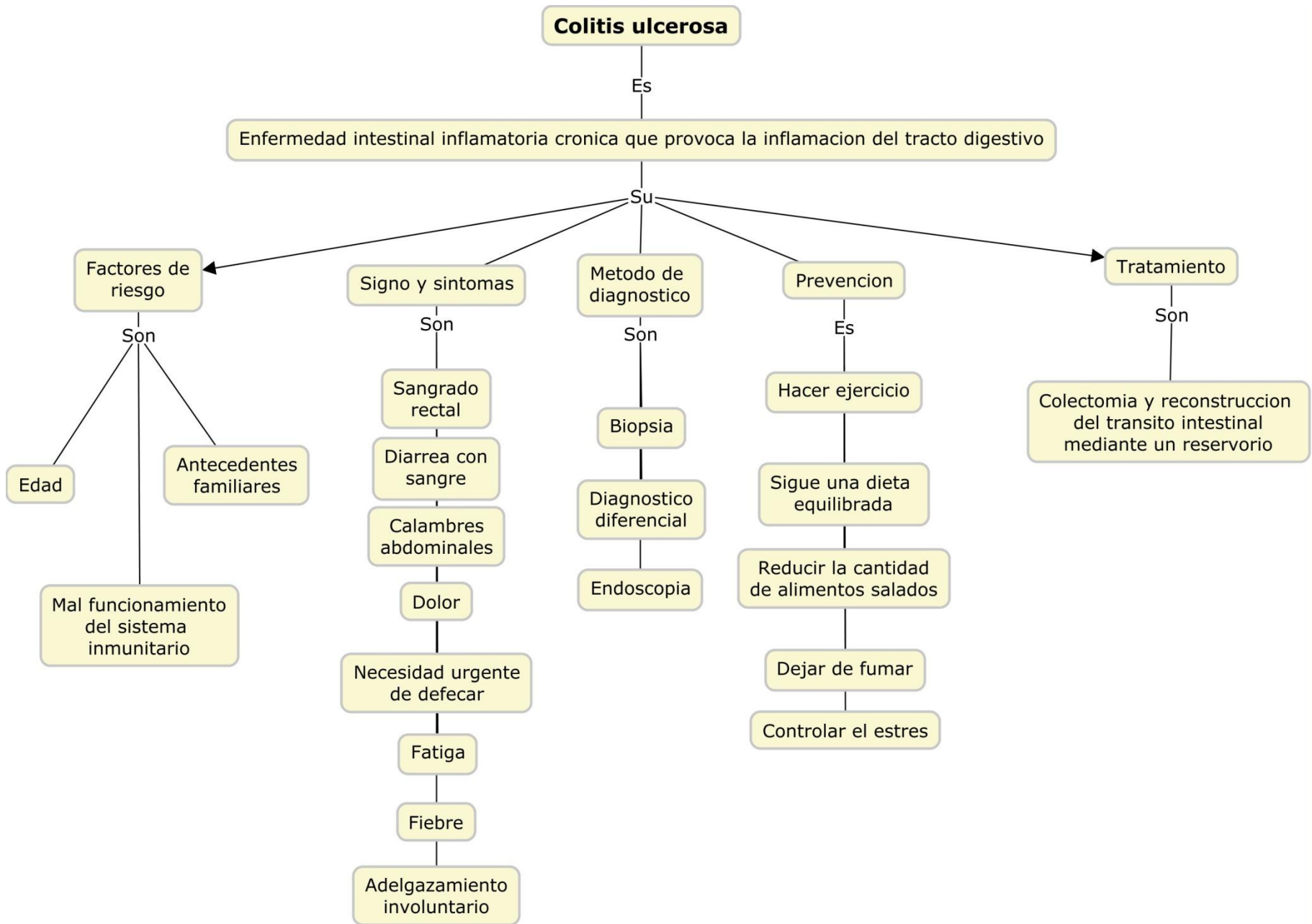

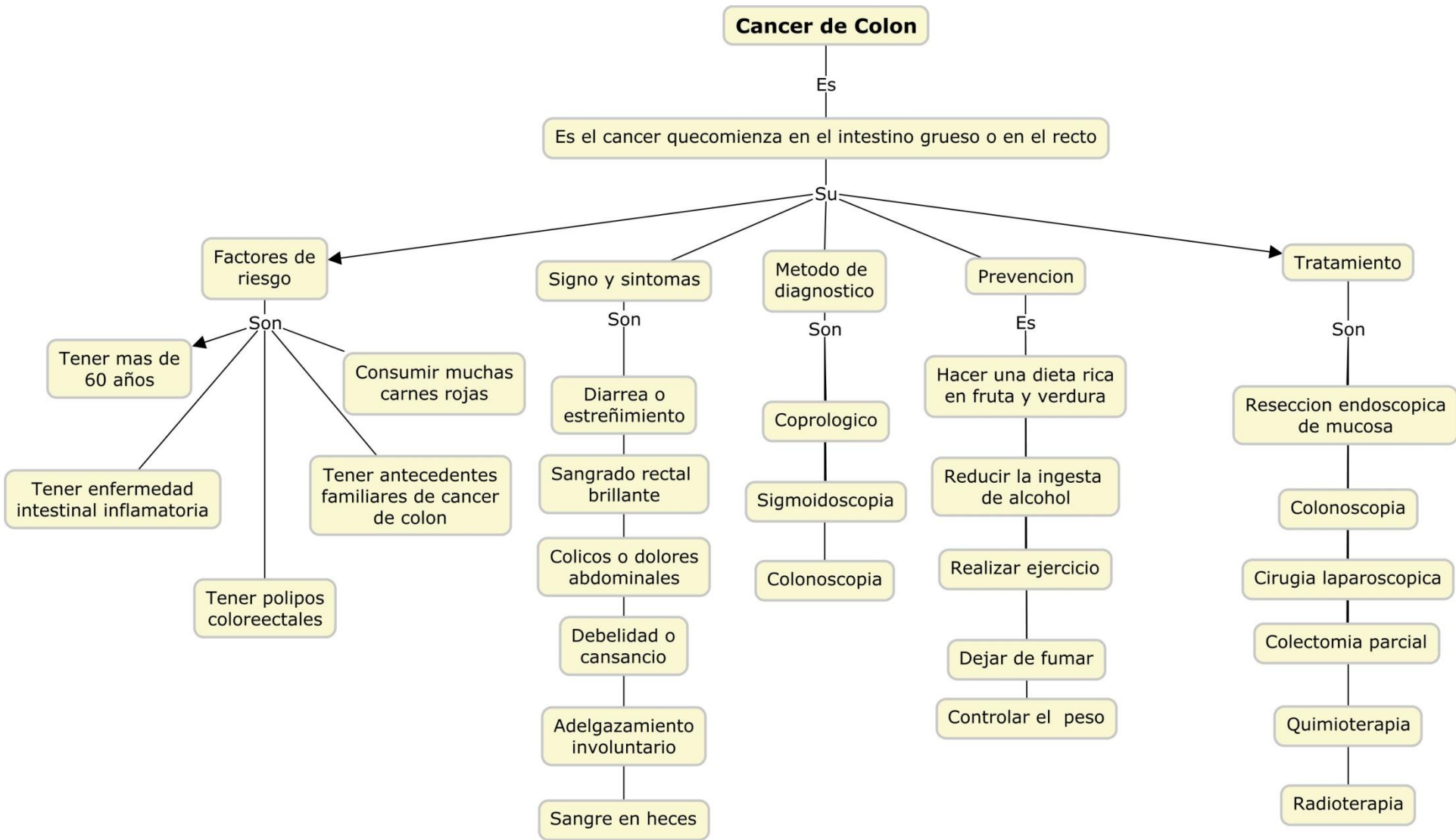

Ostomias

Es

Un procedimiento quirurgico en la que se realiza una apertura para un organo hueco

Su

Clasificacion

Por

Organo que se intervien

Son

Colostomia

Es

Denomina asi cuando lo que se aboca ala abdomen es el colon o intestino grueso

Ostomias Digestivas

Se

Con el fin de la eliminacion de las heces

Ileostomia

Se

Denomina asi cuando lo que se exterioriza es el intestino delgado

Caracterizacion

Son

Tener una coloracion rojiza

Ser humedo al tacto

Carecer de control voluntario

Ausencia de sensibilidad

Razones para una Ostomia

Son

Infeccion

Trauma

Obstruccion intestinal

Incontinencia fecal

Enfermedades inflamatorias intestinales

Cancer

Enfermedad Diverticular

Es

Los diverticulos son bolsas que se forman en las paredes del colon, puede abarcar todo el colon, puede haber presencia de inflamacion

Tipos

Diverticulosis

Es

Ocure cuando unos bolsillos, llamados diverticulo, se forman en el colon

Su

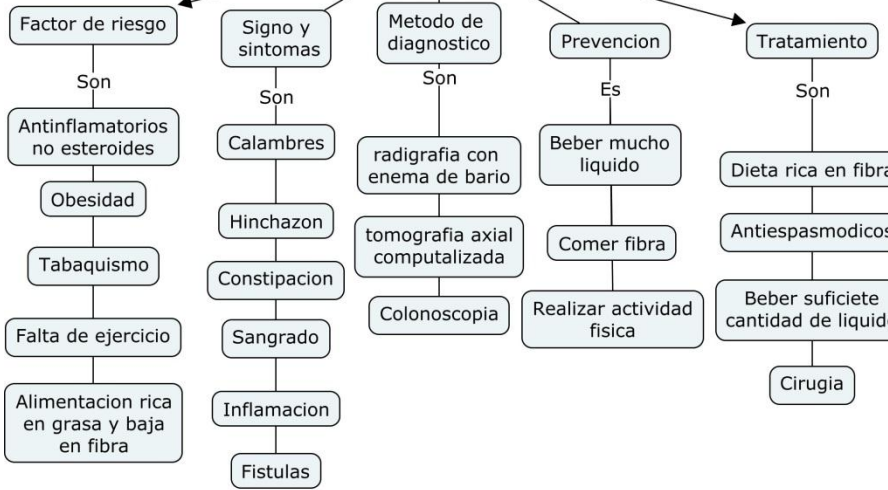

Diverticulitis

Es

Afeccion caracterizada por la aparicion de pequeños sacos inflamados en el tracto digestivo

Su

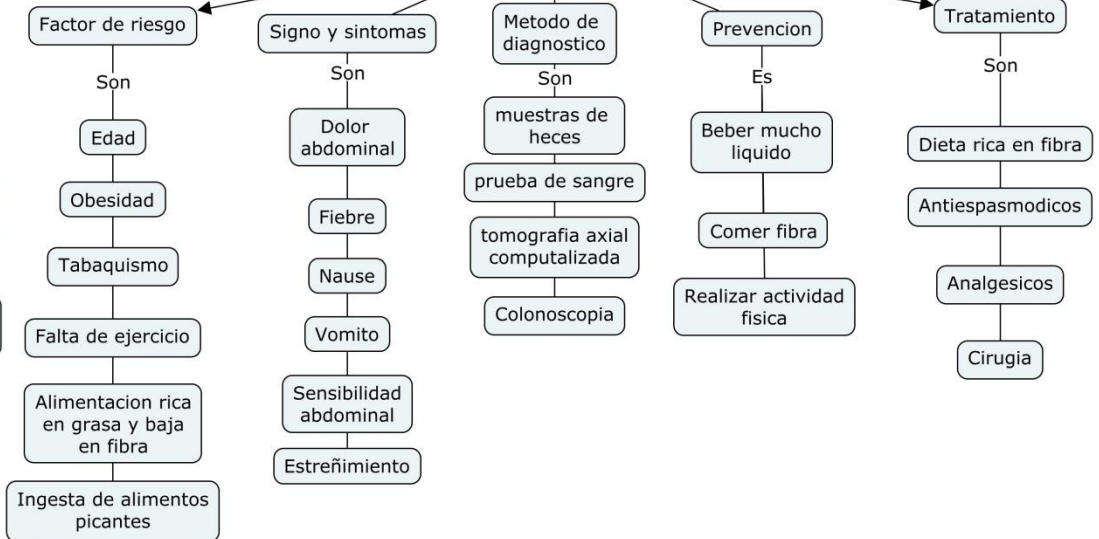

Apendicitis

Es

Inflamacion del apendice, un organo con forma de pequeño saco de tejido unido al colon y ubicado en la parte inferior derecha del abdomen

Su

Causas

Son

Material fecal

Cuerpos extraños

Tumor

Obstruccion en el recubrimiento del apendice

Signo y sintomas

Son

Perdida de apetito

Nausea

Vomito

Escalofrios

Fiebre

Dolor abdominal

Diarrea o estreñimiento

Metodo de diagnostico

Son

Ultrasonido abdominal

TC de abdomen y pelvis

Analisis de sangre

Analisis de orina

Prevencion

Es

Llevar una dieta rica en fibra

Evitar el estres mantener un descanso adecuado

Tratamiento

Son

Apendicectomia

Laparotomia

Laparoscopia

Hernia

Es

Los diverticulos son bolsas que se forman en las paredes del colon, puede abarcar todo el colon, puede haber presencia de inflamación

Tipos

Umbilical

Es

es una protuberancia alrededor del ombligo, sucede cuando el musculo alrededor del ombligo no se cierra completamente despues del nacimiento

Su

Causas

Son

Obesidad

Embarazos multiples

Loquido en la cavidad abdominal

Realizacion de esfuerzos fisicos intensos

Dialisis peritoneal a largo plazo

Inadecuado cierre del orificio umbilical

Signo y sintomas

Son

Inflamacion suave o una protuberancia cerca del ombligo

Dolor en el ombligo y en la zona abdominal

Ardor o prurito en el abdomen

Metodo de diagnostico

Son

Ecografia

TAC

Prevencion

Es

Utilizar tecnicas apropiadas para levantar peso

Bajar de peso en caso de sobrepeso

Aliviar o evitar el estreñimiento

Hacer ejercicio de forma regular

Tratamiento

Son

Cirujia

Hernoplastia

Laparoscopia

Inguinal

Es

Es una protuberancia en la ingle

Su

Factor de riesgo

Son

Aumento de presion dentro del abdomen

Un punto debil prexistente en la pared abdominal

Esfuerzo al defecar u orinar

Actividades extenuantes

Embarazo

Tos o estornudos cronicos

Signo y sintomas

Son

Dolor e hiperestesia sobre la hernia

Puede haber trastornos en la miccion

Molestias con la biopedestacion, la marcha y esfuerzos

Bulto en el area al lado del hueso pubico

Metodo de diagnostico

Son

Exploracion fisica

Ecografia

TAC

Prevencion

Es

Mantener un peso saludable

Incorporar mas alimentos ricos en fibra

No levantes objetos pesados

Tratamiento

Son

Reparacion abierta de hernia

Laparoscopia

Hemorroides

Es

Una hemorroides son venas hinchadas en el ano o la parte inferior del recto

Su

Causa

Son

Postura inadecuada

Embarazo

Esfuerzos durante las deposiciones

Sentarse durante tiempos prolongados, especialmente en el baño.

Diarrea

Estreñimiento

Signo y sintomas

Son

Rectorragia o sangrado a traves del ano

Prurito o picor en la zona anal

Molestias o dolor

Ensuciamiento de la ropa interior de secrecion mucosa sanguinoliento

Metodo de diagnostico

Son

Examen de laboratorio

Endoscopia

Valoracion visual y manual

Prevencion

Es

Bebeer dos litros de agua para evitar estreñimiento

Evitar la ingesta de alcohol

Reducir el consumo de sal

Consumir una dieta rica en fibra, frutas y verduras

Evitar el esfuerzo defecatorio

Practicar deporte de forma regular

Tratamiento

Son

Anestesico local

Cambios en la dieta y laxantes

Esteroides

Ligadura con bada elastica

Suplemento dietetico

Fisura Anal

Es

Es un pequeño desgarro en el tejido delgado y humedo (mucosa) que recunre el ano

Su

Factor de riesgo

Son

Evacuar heces grandes y duras

Estreñimiento y esfuerzo durante la evacuacion

Diarrea cronica

Sexo anal

Parto

Signo y sintomas

Son

Dolor durante la evacuacion intestinal

Dolor despues de la evacuacion durante varias horas

Sangre roja brillante en las heces

Una grieta visible en la piel alrededor del ano

Un bulto pequeño o un fibroma blando en la piel cercana a la fisura anal

Metodo de diagnostico

Son

Sintomatologia

Colonoscopia

Prevencion

Es

Es posible si se adopta algunas medidas para evitar el estreñimiento o la diarrea

Tratamiento

Son

Baños de asiento

Cremas anestesicas topicas

Glucorticoides

Pomada de nitroglicerina

Toxina butolinica de tipo A

Esfinterectomia

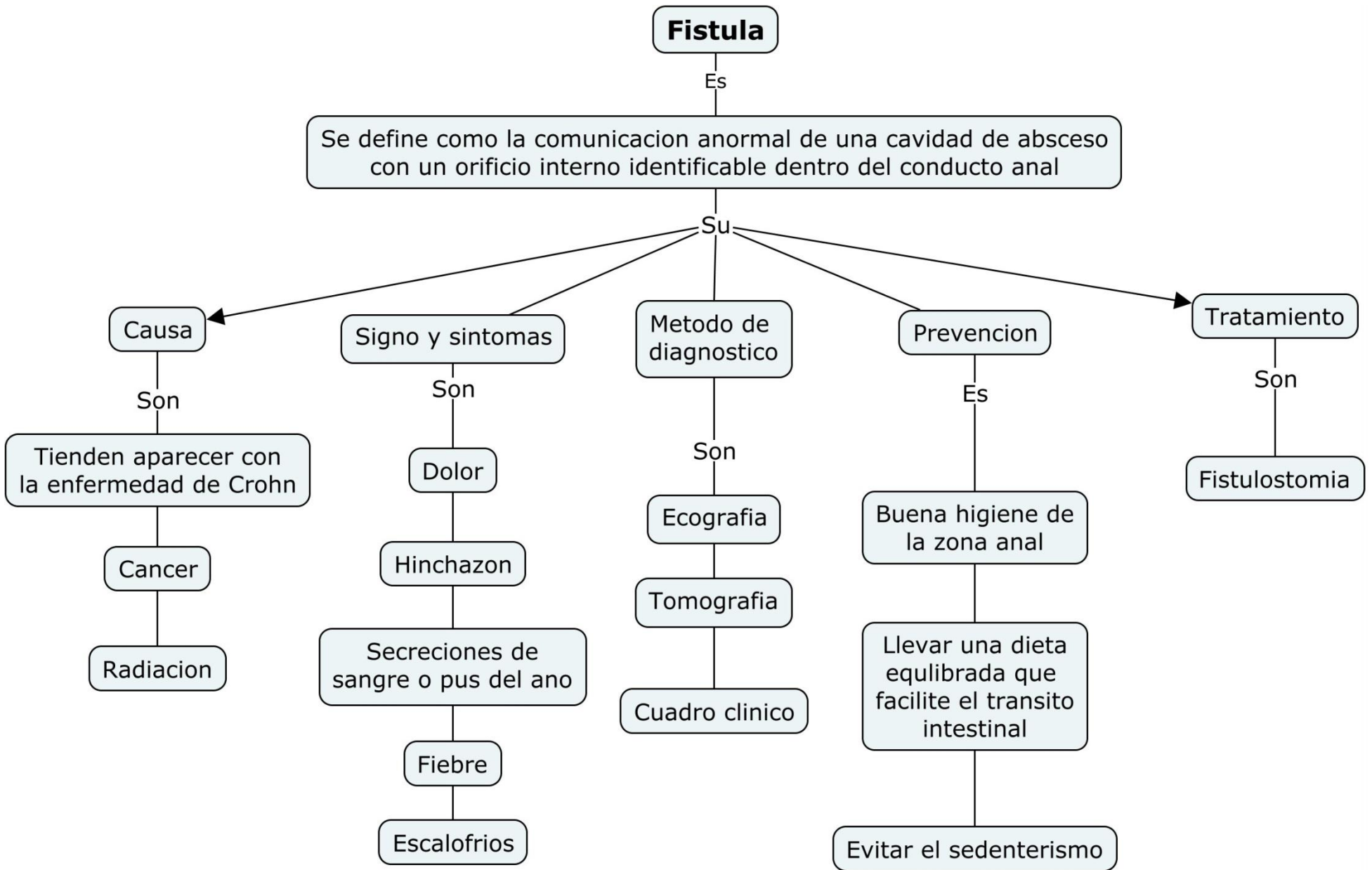

Absceso Anal

Es

Es una cavidad infectada con pus en su interior, que se encuentra en la vecindad del ano o del recto

Su

Causa

Son

- Infecciones anales
 - Glandulas bloqueadas
 - Diverticulitis
 - Enfermedad de transmision sexual

Signo y sintomas

Son

- Dolor en el ano
- Sangrado anal
- Hinchazon
- Pus
- Estreñimiento
- Fiebre
- Picazon

Metodo de diagnostico

Son

- Diagnostico de acuerdo a la sintomatologia
 - Cultivo microbiologico
 - Ecografia endoscopica

Prevencion

Es

- Buena higiene de la zona anal
- Una buena dieta que no favorezca el estreñimiento
- Utilizar preservativo durante la penetracion anal

Tratamiento

Son

- Drebaje quirurgico e incision
- Antibiotico