UDS
UNIVERSIDAD DEL SURESTE

Crea tu mejor historia
EMPRENDAMOS JUNTOS

Mapa Conceptual

Materia: Evaluación Del Aprendizaje

Docente: Dr. De León Morales José Enemias

Presentan: Azucena Bravo Pérez

Licenciatura: Ciencias de la educación.

Cuatrimestre: sexto.

Grupo: “A”

Frontera Comalapa, Chiapas; a 3 de julio del 2020.

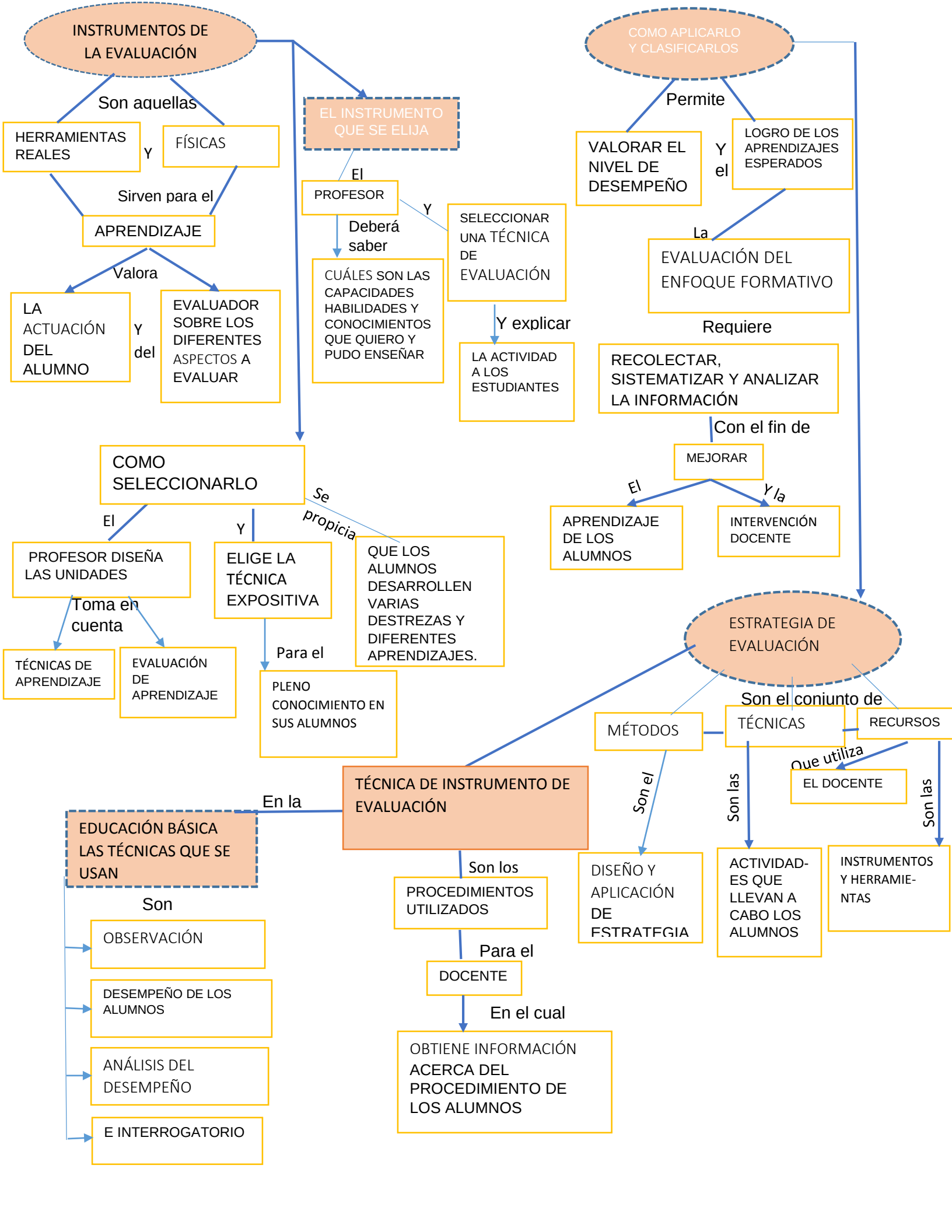
INSTRUMENTOS DE LA EVALUACIÓN
Son aquellas
HERRAMIENTAS REALES
Y
FÍSICAS
Sirven para el
APRENDIZAJE
Valora
LA ACTUACIÓN DEL ALUMNO
Y del
EVALUADOR SOBRE LOS DIFERENTES ASPECTOS A EVALUAR
EL INSTRUMENTO QUE SE ELIJA
El
PROFESOR
Y
SELECCIONAR UNA TÉCNICA DE EVALUACIÓN
Deberá saber
CUÁLES SON LAS CAPACIDADES HABILIDADES Y CONOCIMIENTOS QUE QUIERO Y PUDO ENSEÑAR
Y explicar
LA ACTIVIDAD A LOS ESTUDIANTES
COMO APLICARLO Y CLASIFICARLOS
Permite
VALORAR EL NIVEL DE DESEMPEÑO
Y el
LOGRO DE LOS APRENDIZAJES ESPERADOS
La
EVALUACIÓN DEL ENFOQUE FORMATIVO
Requiere
RECOLECTAR, SISTEMATIZAR Y ANALIZAR LA INFORMACIÓN
Con el fin de
MEJORAR
El
APRENDIZAJE DE LOS ALUMNOS
Y la
INTERVENCIÓN DOCENTE
COMO SELECCIONARLO
El
PROFESOR DISEÑA LAS UNIDADES
Toma en cuenta
TÉCNICAS DE APRENDIZAJE
EVALUACIÓN DE APRENDIZAJE
Y
ELIGE LA TÉCNICA EXPOSITIVA
Para el
PLENO CONOCIMIENTO EN SUS ALUMNOS
Se propicia
QUE LOS ALUMNOS DESARROLLEN VARIAS DESTREZAS Y DIFERENTES APRENDIZAJES.
ESTRATEGIA DE EVALUACIÓN
Son el conjunto de
MÉTODOS
TÉCNICAS
RECURSOS
Que utiliza
EL DOCENTE
Son el
DISEÑO Y APLICACIÓN DE ESTRATEGIA
Son las
ACTIVIDAD-ES QUE LLEVAN A CABO LOS ALUMNOS
Son las
INSTRUMENTOS Y HERRAMIE-NTAS
TÉCNICA DE INSTRUMENTO DE EVALUACIÓN
En la
EDUCACIÓN BÁSICA LAS TÉCNICAS QUE SE USAN
Son
OBSERVACIÓN
DESEMPEÑO DE LOS ALUMNOS
ANÁLISIS DEL DESEMPEÑO
E INTERROGATORIO
Son los
PROCEDIMIENTOS UTILIZADOS
Para el
DOCENTE
En el cual
OBTIENE INFORMACIÓN ACERCA DEL PROCEDIMIENTO DE LOS ALUMNOS