UDS
UNIVERSIDAD DEL SURESTE

Crea tu mejor historia
EMPRENDAMOS JUNTOS

Evaluación del aprendizaje

Dr.De León José Enemias .

Presenta la alumna:

Elma Yuridia Vázquez Roblero

Trabajo: Mapa conceptual sobre las siguientes tematicas:

(2.1 , 2.2, 2.5)

Grupo, Cuatrimestre:

6to. Cuatrimestre, Grupo.”A”

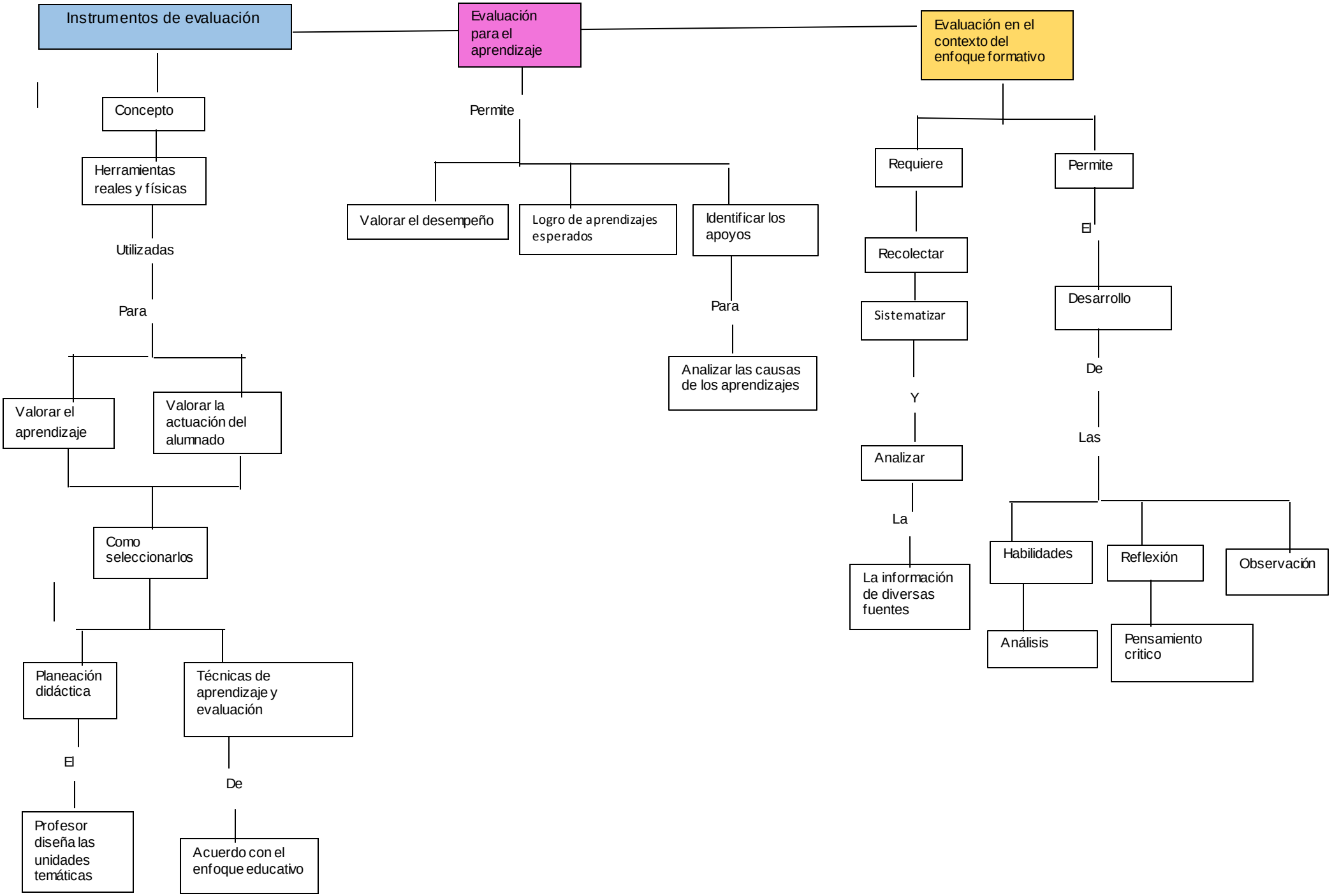
Instrumentos de evaluación
Concepto
Herramientas reales y físicas
Utilizadas
Para
Valorar el aprendizaje
Valorar la actuación del alumnado
Como seleccionarlos
Planeación didáctica
El
Profesor diseña las unidades temáticas
Técnicas de aprendizaje y evaluación
De
Acuerdo con el enfoque educativo
Evaluación para el aprendizaje
Permite
Valorar el desempeño
Logro de aprendizajes esperados
Identificar los apoyos
Para
Analizar las causas de los aprendizajes
Evaluación en el contexto del enfoque formativo
Requiere
Recolectar
Sistematizar
Y
Analizar
La
La información de diversas fuentes
Permite
El
Desarrollo
De
Las
Habilidades
Análisis
Reflexión
Pensamiento critico
Observación

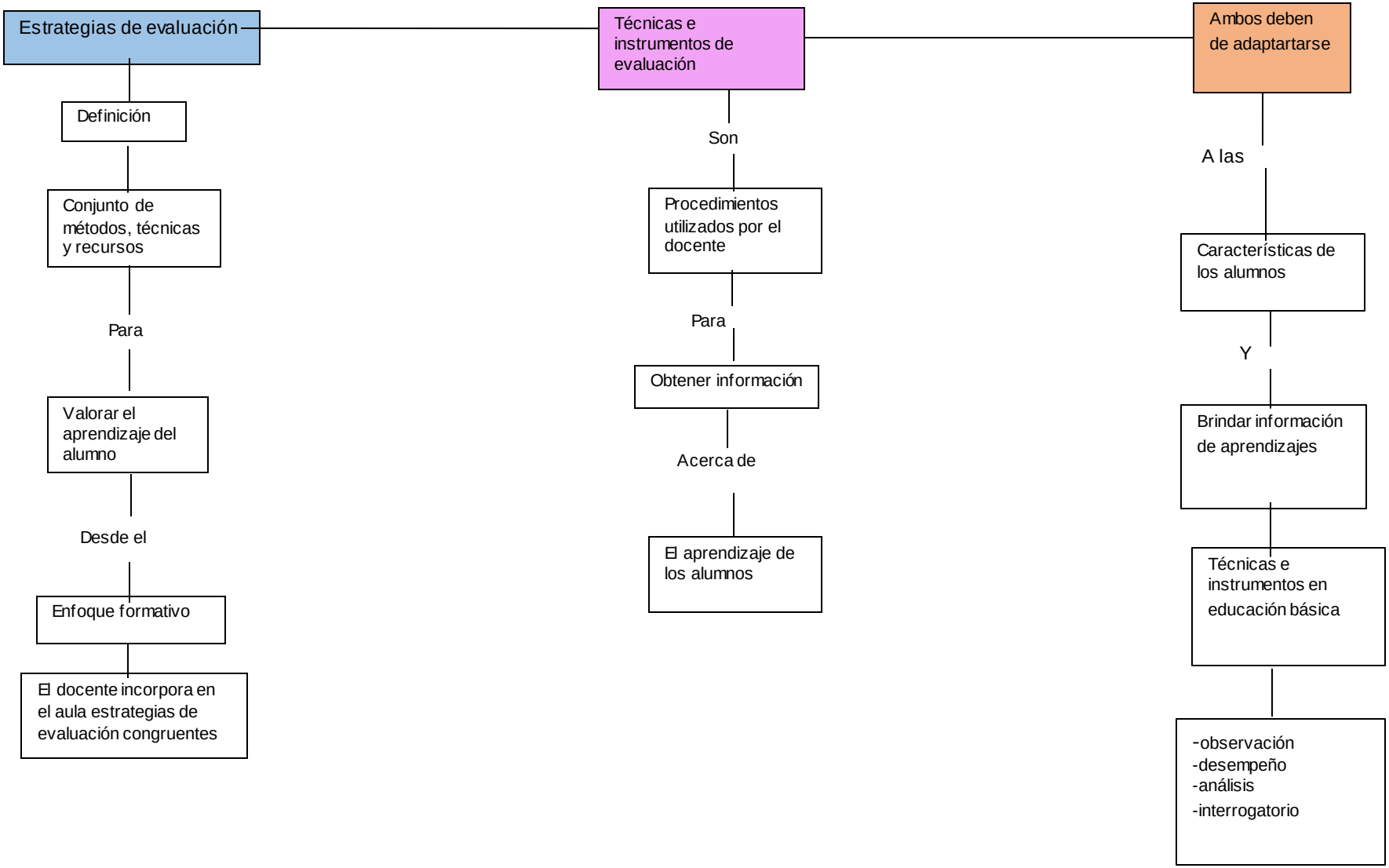
Estrategias de evaluación
Definición
Conjunto de métodos, técnicas y recursos
Para
Valorar el aprendizaje del alumno
Desde el
Enfoque formativo
El docente incorpora en el aula estrategias de evaluación congruentes
Técnicas e instrumentos de evaluación
Son
Procedimientos utilizados por el docente
Para
Obtener información
Acerca de
El aprendizaje de los alumnos
Ambos deben de adaptartarse
A las
Características de los alumnos
Y
Brindar información de aprendizajes
Técnicas e instrumentos en educación básica
-observación
-desempeño
-análisis
-interrogatorio