

ALUMNA: YERALDIN MUÑOZ SANCHEZ

CATEDRATICO: JOSE ENEMIAS DE LEON MORALES

MATERIA: MODELOS EDUCATIVOS

TAREA: MAPA CONCEPTUAL

LICENCIATURA: CIENCIAS DE LA EDUCACION

CUATRIMESTRE: 3ER GRUPO: "A"

FRONTERA COMALAPA, CHIAPAS A 17 DE JULIO DE 2020.

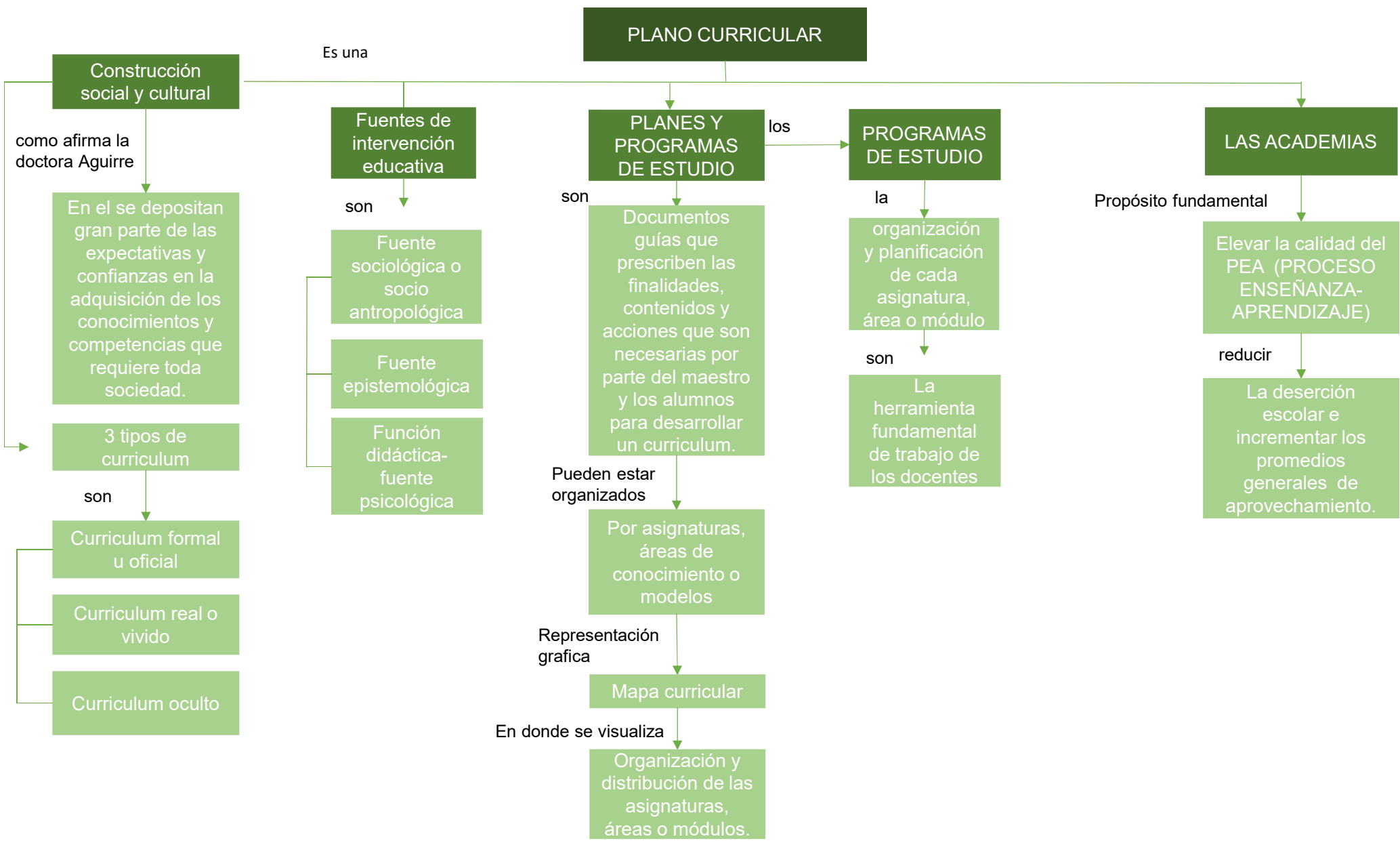

PLANO CURRICULAR

Es una

Construcción social y cultural

como afirma la doctora Aguirre

En el se depositan gran parte de las expectativas y confianzas en la adquisición de los conocimientos y competencias que requiere toda sociedad.

3 tipos de curriculum

son

- Curriculum formal u oficial
- Curriculum real o vivido
- Curriculum oculto

Fuentes de intervención educativa

son

- Fuente sociológica o socio antropológica
- Fuente epistemológica
- Función didáctica-fuente psicológica

PLANES Y PROGRAMAS DE ESTUDIO

son

Documentos guías que prescriben las finalidades, contenidos y acciones que son necesarias por parte del maestro y los alumnos para desarrollar un curriculum.

Pueden estar organizados

Por asignaturas, áreas de conocimiento o modelos

Representación grafica

Mapa curricular

En donde se visualiza

Organización y distribución de las asignaturas, áreas o módulos.

los

PROGRAMAS DE ESTUDIO

la

organización y planificación de cada asignatura, área o módulo

son

La herramienta fundamental de trabajo de los docentes

LAS ACADEMIAS

Propósito fundamental

Elevar la calidad del PEA (PROCESO ENSEÑANZA-APRENDIZAJE)

reducir

La deserción escolar e incrementar los promedios generales de aprovechamiento.