Nombre de alumno: Zulmy Mayoli Roblero López

Nombre del profesor: cp. Víctor Tadeo cruz Recinos

Nombre del trabajo: 1.1 Mapa Conceptual (Conceptos de la auditoría) 1.2 cuadro sinóptico (Herramientas de auditoría)

Materia:

Grado: Noveno cuatrimestre

Grupo: c

Frontera Comalapa, Chiapas. A 16 de Mayo de 2020.

Herramientas de la auditoria

- **Diagramas**
  - **De afinidad**: Agrupa por temas de una tormenta, con la finalidad de identificar el problema, destaca la afinidad que existe.
  - **De causa y efecto**: Representa el conjunto de causas y factores, causales que producen un efecto específico. El efecto viene del material y de la naturaleza.
  - **De Pareto**: Herramienta gráfica, para clasificar hechos, sobre la base de que el 80% de los efectos es provocado por el 20% delas posibles causas.
  - **De Relaciones**: Clarifica la interrelación, entre diferentes factores, relación de causa y efecto. Su forma es de L o de T.
  - **De halo**: Error de la evaluación, cuando un empleado recibe la misma valoración, basada en un atributo, favorable o desfavorable.
  - **De calle lateral**: Precepto, que a medida que se avanza sobre un camino, surgen oportunidades inesperadas.
  - **Pigmalión**: Regla, para el trato que dan los lideres, a los seguidores y a sus expectativas, explican, predicen el comportamiento.
- **Estudio**
  - **Factibilidad**: Análisis que permite precisar la situación. Y alternativas de cambio de un producto, proyecto, sistema. Tomado en cuenta su ambiente.
  - **Viabilidad**: Determina los beneficios cuantitativos y cualitativos, con factores como: oportunidad, exactitud y precisión.
- **Estrategias**
  - Cooperativa: Dos o más empresas, para trabajar juntos, para administrar el ambiente externo.
  - De enfoque: Se ayudan, negocios destinados a satisfacer a los clientes.
  - Independientes: Actúa por su cuenta, modifica su ambiente actual.
- **Maniobras**
  - **Mapa**: Recursos para la mejora de la auditoria, sirven para llevar el control, registros y clasificar.
  - **Herramientas**: Las herramienta s son las aplicaciones bases de datos, programas, aplicados a este campo, pero sobre todo con la iniciativa humana.
- **Análisis**
  - **FODA**: Técnica de análisis.
  - **Benchmarking**: Proceso sistemático y continuo.
  - **Costo estratégico**: Comparación de costos unitarios, de una organización.
  - **Criterio múltiple**: Técnica cualitativa de proyección, evalúa alternativas.
  - **Estructura**: Examen detallado de una organización.
  - **Sistema**: Proceso de clasificación e interpretación de hechos.
- **Revisión de la gestión**
  - Las organizaciones que utilicen la auditoría inteligente tendrán necesariamente que mirar hacia adelante.
  - Perfilar un marco de actuación sólido y bien fundamentado, el cual les permitirá tener una visión global integrada de todo.

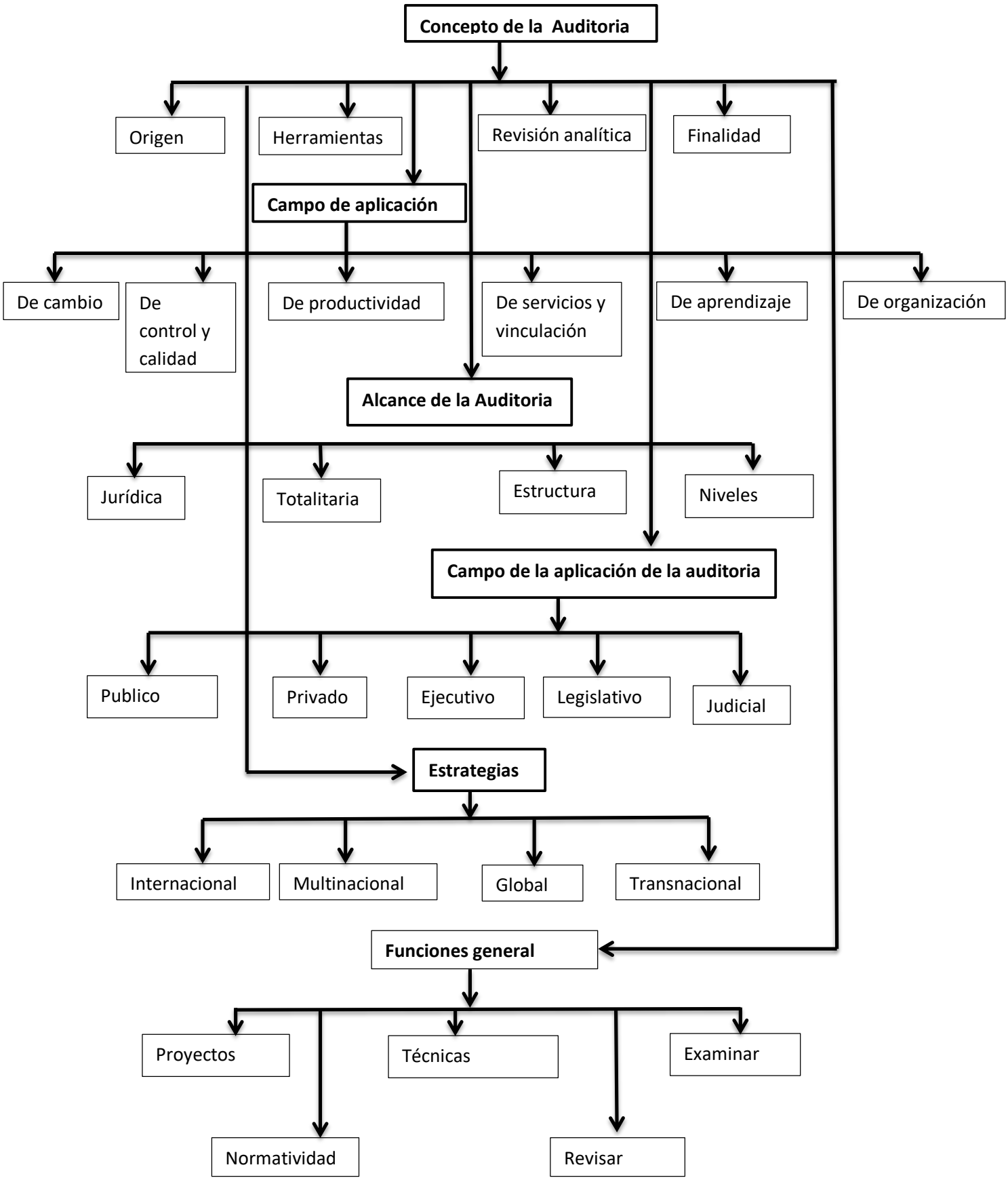
Concepto de la Auditoria
Origen
Herramientas
Revisión analítica
Finalidad
Campo de aplicación
De cambio
De control y calidad
De productividad
De servicios y vinculación
De aprendizaje
De organización
Alcance de la Auditoria
Jurídica
Totalitaria
Estructura
Niveles
Campo de la aplicación de la auditoria
Publico
Privado
Ejecutivo
Legislativo
Judicial
Estrategias
Internacional
Multinacional
Global
Transnacional
Funciones general
Proyectos
Técnicas
Examinar
Normatividad
Revisar