

DESARROLLO EMPRESARIAL

**Concepto De Empresa (Mapa Conceptual)
Fundamentos Del Desarrollo Empresarial (Cuadro Sinóptico)
Fundamentos Conceptuales De Las Organizaciones (Mapa
Conceptual).**

Lic. Víctor Tadeo Cruz

**Presenta la alumna:
Mayra Lizbeth Pérez Pérez**

**Cuatrimestre, grupo,
6to cuatrimestre "D"**

**Carrera y modalidad:
Lic. Administración de empresas, Semiescolarizado**

Frontera Comalapa, Chiapas

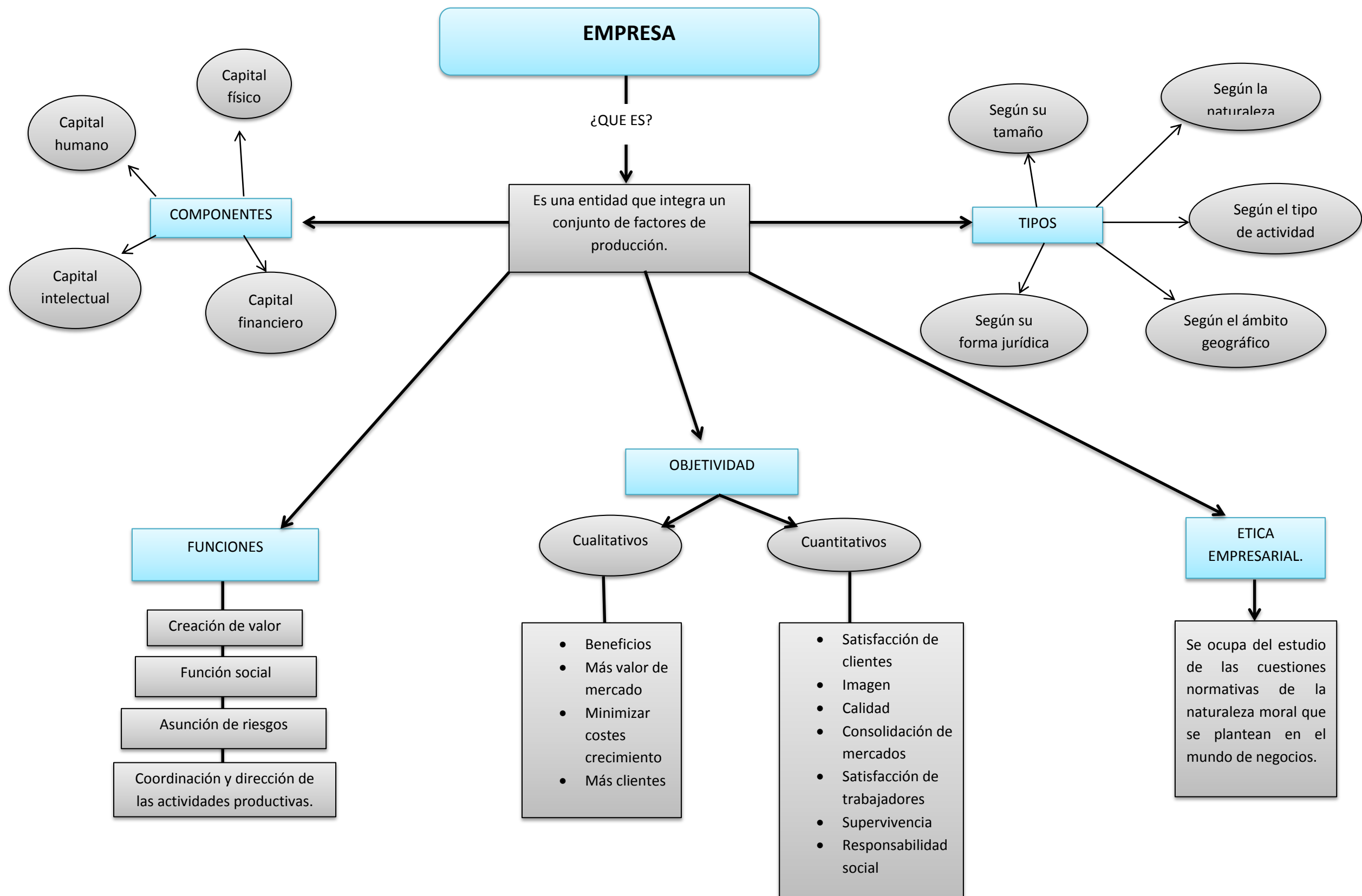

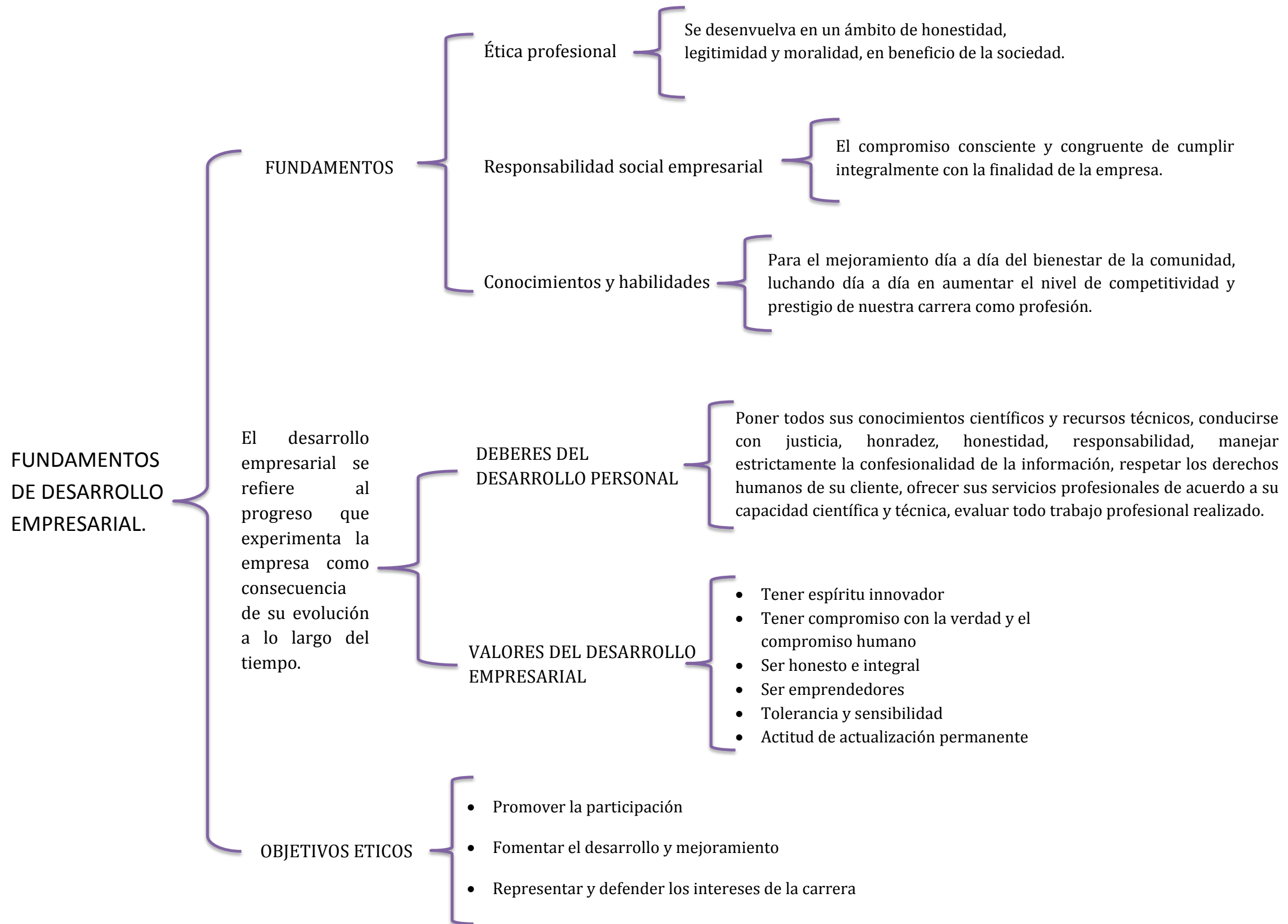

FUNDAMENTOS CONCEPTUALES DE LAS ORGANIZACIONES

Organización

Es la distribución y disposiciones de los recursos organizacionales para alcanzar objetivos estratégicos.

Valores

Autoridad

Responsabilidad

Factores principales

Cadena administrativa

División de trabajo

Cadena jerárquica

Amplitudes de control

Centralización

Descentralización

Estructura organizacional

Es

Conjunto de tareas formales asignadas a unidades organizacionales y a las personas.

Componentes

Unidad

Clientes

Cliente interno

Proveedor

Proveedor interno

Características

Permite conocer una
Visión rápida
Filiación y categoría
Relaciones entre
puestos de trabajo.