UDS
UNIVERSIDAD DEL SURESTE

Crea tu mejor historia
EMPRENDAMOS JUNTOS

TALLER DEL EMPRENDEDOR

MTRA. ANGELA ZAVALETA VILLATORO.

TRABAJO: MAPA CONCEPTUAL: ESTUDIO TECNICO.

PRESENTA EL ALUMNO:

José David Aguilar Pérez.

GRUPO, CUATRIMESTRE Y MODALIDAD:

9o. cuatrimestre "B" Contaduría Pública.

Frontera Comalapa, Chiapas

24 de Mayo del 2020.

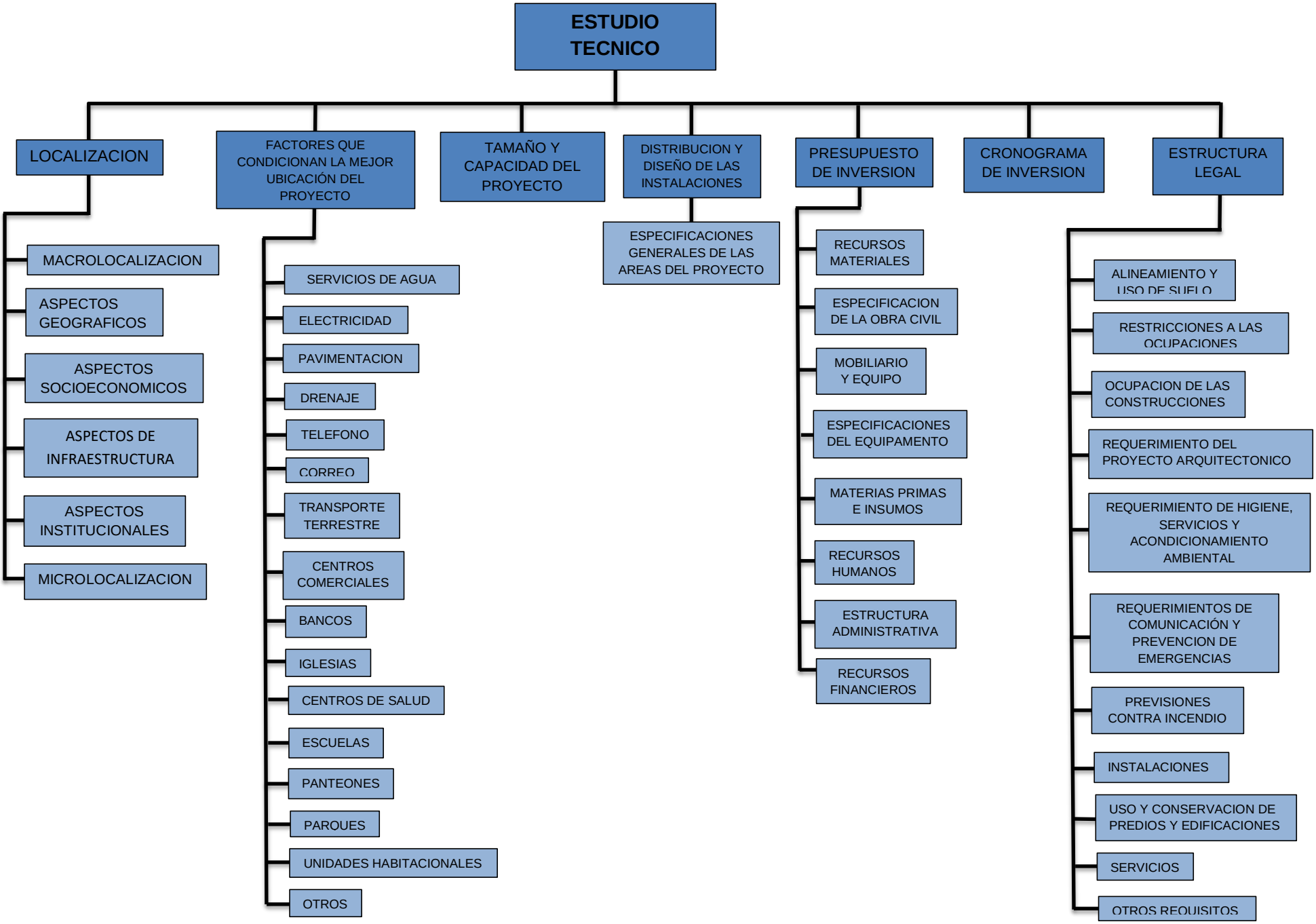
ESTUDIO TECNICO
LOCALIZACION
MACROLOCALIZACION
ASPECTOS GEOGRAFICOS
ASPECTOS SOCIOECONOMICOS
ASPECTOS DE INFRAESTRUCTURA
ASPECTOS INSTITUCIONALES
MICROLOCALIZACION
FACTORES QUE CONDICIONAN LA MEJOR UBICACIÓN DEL PROYECTO
SERVICIOS DE AGUA
ELECTRICIDAD
PAVIMENTACION
DRENAJE
TELEFONO
CORREO
TRANSPORTE TERRESTRE
CENTROS COMERCIALES
BANCOS
IGLESIAS
CENTROS DE SALUD
ESCUELAS
PANTEONES
PAROUES
UNIDADES HABITACIONALES
OTROS
TAMAÑO Y CAPACIDAD DEL PROYECTO
DISTRIBUCION Y DISEÑO DE LAS INSTALACIONES
ESPECIFICACIONES GENERALES DE LAS AREAS DEL PROYECTO
PRESUPUESTO DE INVERSION
RECURSOS MATERIALES
ESPECIFICACION DE LA OBRA CIVIL
MOBILIARIO Y EQUIPO
ESPECIFICACIONES DEL EQUIPAMENTO
MATERIAS PRIMAS E INSUMOS
RECURSOS HUMANOS
ESTRUCTURA ADMINISTRATIVA
RECURSOS FINANCIEROS
CRONOGRAMA DE INVERSION
ESTRUCTURA LEGAL
ALINEAMIENTO Y USO DE SUELO
RESTRICCIONES A LAS OCUPACIONES
OCUPACION DE LAS CONSTRUCCIONES
REQUERIMIENTO DEL PROYECTO ARQUITECTONICO
REQUERIMIENTO DE HIGIENE, SERVICIOS Y ACONDICIONAMIENTO AMBIENTAL
REQUERIMIENTOS DE COMUNICACIÓN Y PREVENCION DE EMERGENCIAS
PREVISIONES CONTRA INCENDIO
INSTALACIONES
USO Y CONSERVACION DE PREDIOS Y EDIFICACIONES
SERVICIOS
OTROS REQUISITOS