Nombre de la alumna: CAROLINA PEREZ AGUILAR

Nombre del profesor: VICTOR TADEO CRUZ RECINOS

Nombre del trabajo: MAPA CONCEPTUAL

Materia: DESARROLLO EMPRESARIAL

Grado: 6°

Grupo: B

Frontera Comalapa, Chiapas a 19 de junio de 2020.

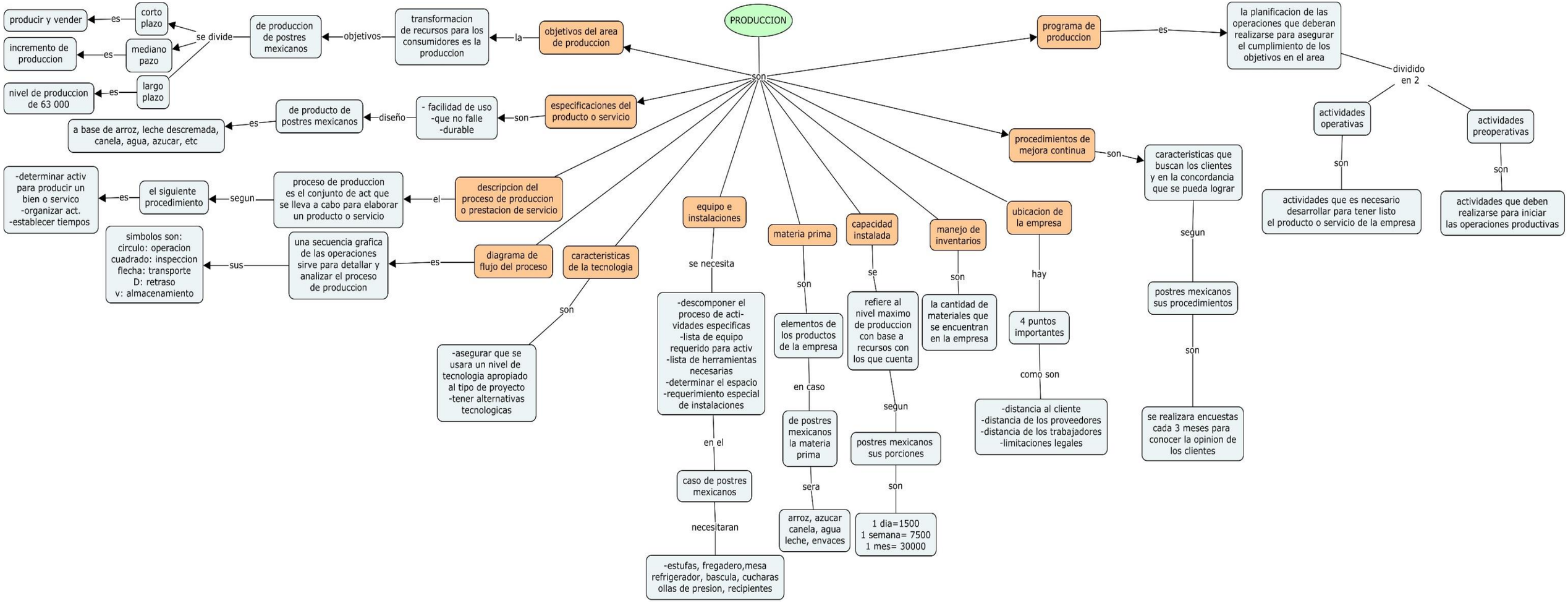
PRODUCCION
son
objetivos del area de produccion
la
transformacion de recursos para los consumidores es la produccion
objetivos
de produccion de postres mexicanos
se divide
corto plazo
es
producir y vender
mediano pazo
es
incremento de produccion
largo plazo
es
nivel de produccion de 63 000
especificaciones del producto o servicio
son
- facilidad de uso
-que no falle
-durable
diseño
de producto de postres mexicanos
es
a base de arroz, leche descremada, canela, agua, azucar, etc
descripcion del proceso de produccion o prestacion de servicio
el
proceso de produccion es el conjunto de act que se lleva a cabo para elaborar un producto o servicio
segun
el siguiente procedimiento
es
-determinar activ para producir un bien o servico
-organizar act.
-establecer tiempos
diagrama de flujo del proceso
es
una secuencia grafica de las operaciones sirve para detallar y analizar el proceso de produccion
sus
simbolos son:
circulo: operacion
cuadrado: inspeccion
flecha: transporte
D: retraso
v: almacenamiento
caracteristicas de la tecnologia
son
-asegurar que se usara un nivel de tecnologia apropiado al tipo de proyecto
-tener alternativas tecnologicas
equipo e instalaciones
se necesita
-descomponer el proceso de acti-vidades especificas
-lista de equipo requerido para activ
-lista de herramientas necesarias
-determinar el espacio
-requerimiento especial de instalaciones
en el
caso de postres mexicanos
necesitaran
-estufas, fregadero,mesa refrigerador, bascula, cucharas ollas de presion, recipientes
materia prima
son
elementos de los productos de la empresa
en caso
de postres mexicanos la materia prima
sera
arroz, azucar canela, agua leche, envaces
capacidad instalada
se
refiere al nivel maximo de produccion con base a recursos con los que cuenta
segun
postres mexicanos sus porciones
son
1 dia=1500
1 semana= 7500
1 mes= 30000
manejo de inventarios
son
la cantidad de materiales que se encuentran en la empresa
ubicacion de la empresa
hay
4 puntos importantes
como son
-distancia al cliente
-distancia de los proveedores
-distancia de los trabajadores
-limitaciones legales
programa de produccion
es
la planificacion de las operaciones que deberan realizarse para asegurar el cumplimiento de los objetivos en el area
dividido en 2
actividades operativas
son
actividades que es necesario desarrollar para tener listo el producto o servicio de la empresa
actividades preoperativas
son
actividades que deben realizarse para iniciar las operaciones productivas
procedimientos de mejora continua
son
caracteristicas que buscan los clientes y en la concordancia que se pueda lograr
segun
postres mexicanos sus procedimientos
son
se realizara encuestas cada 3 meses para conocer la opinion de los clientes