Nombre de alumno: Blanca Edith Sánchez González

Nombre del profesor: C.P. Víctor Tadeo Cruz Recinos

Nombre del trabajo:

Mapa Conceptual "Producción"

Materia: Desarrollo Empresarial

Grado: 6to

Grupo: "B"

Frontera Comalapa, Chiapas; a 20 de junio de 2020.

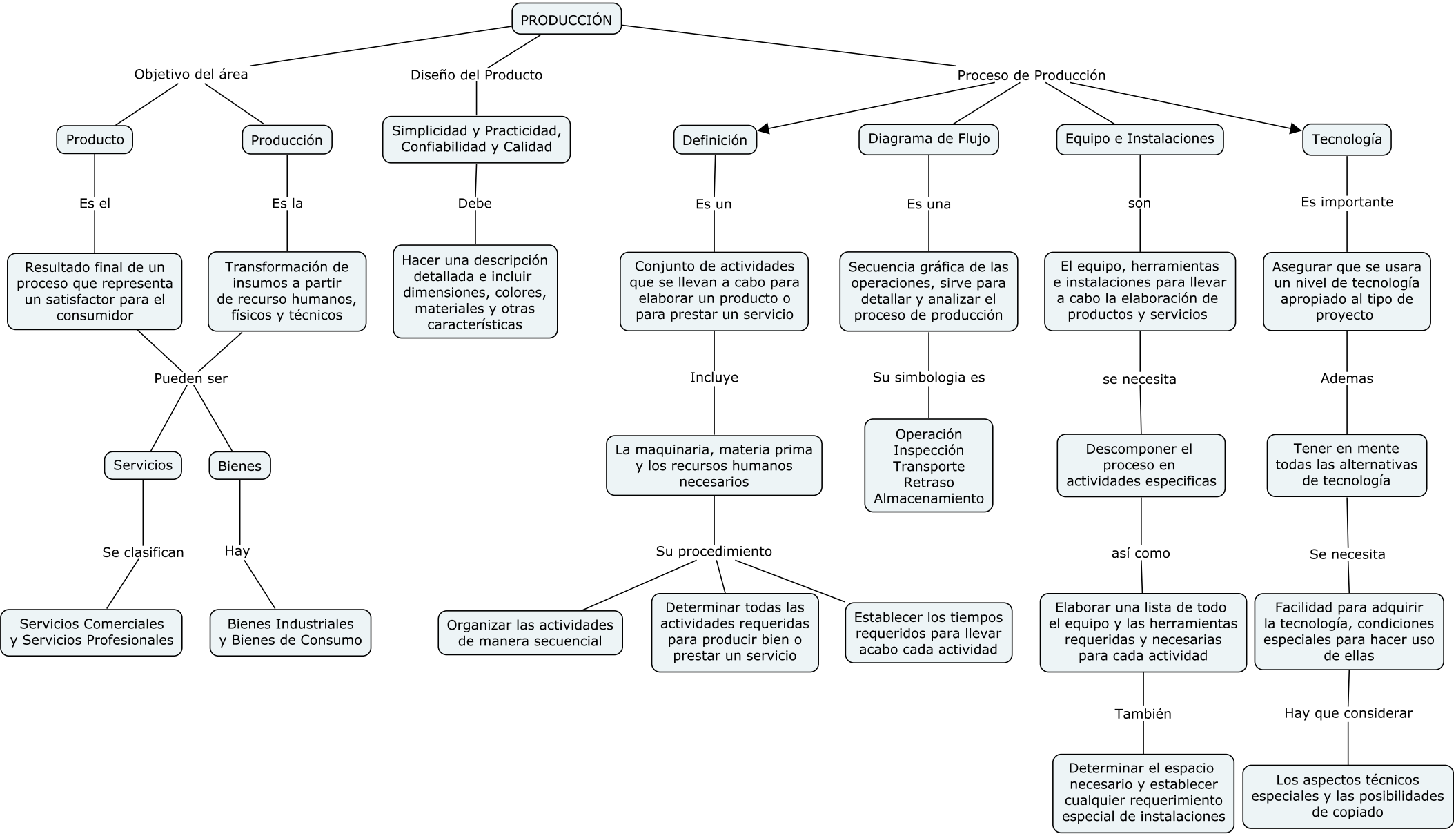
PRODUCCIÓN
Objetivo del área
Diseño del Producto
Proceso de Producción
Producto
Producción
Simplicidad y Practicidad, Confiabilidad y Calidad
Definición
Diagrama de Flujo
Equipo e Instalaciones
Tecnología
Es el
Es la
Debe
Es un
Es una
son
Es importante
Resultado final de un proceso que representa un satisfactor para el consumidor
Transformación de insumos a partir de recurso humanos, físicos y técnicos
Hacer una descripción detallada e incluir dimensiones, colores, materiales y otras características
Conjunto de actividades que se llevan a cabo para elaborar un producto o para prestar un servicio
Secuencia gráfica de las operaciones, sirve para detallar y analizar el proceso de producción
El equipo, herramientas e instalaciones para llevar a cabo la elaboración de productos y servicios
Asegurar que se usara un nivel de tecnología apropiado al tipo de proyecto
Pueden ser
Incluye
Su simbologia es
se necesita
Ademas
Servicios
Bienes
La maquinaria, materia prima y los recursos humanos necesarios
Operación
Inspección
Transporte
Retraso
Almacenamiento
Descomponer el proceso en actividades especificas
Tener en mente todas las alternativas de tecnología
Se clasifican
Hay
Su procedimiento
así como
Se necesita
Servicios Comerciales y Servicios Profesionales
Bienes Industriales y Bienes de Consumo
Organizar las actividades de manera secuencial
Determinar todas las actividades requeridas para producir bien o prestar un servicio
Establecer los tiempos requeridos para llevar acabo cada actividad
Elaborar una lista de todo el equipo y las herramientas requeridas y necesarias para cada actividad
Facilidad para adquirir la tecnología, condiciones especiales para hacer uso de ellas
También
Hay que considerar
Determinar el espacio necesario y establecer cualquier requerimiento especial de instalaciones
Los aspectos técnicos especiales y las posibilidades de copiado

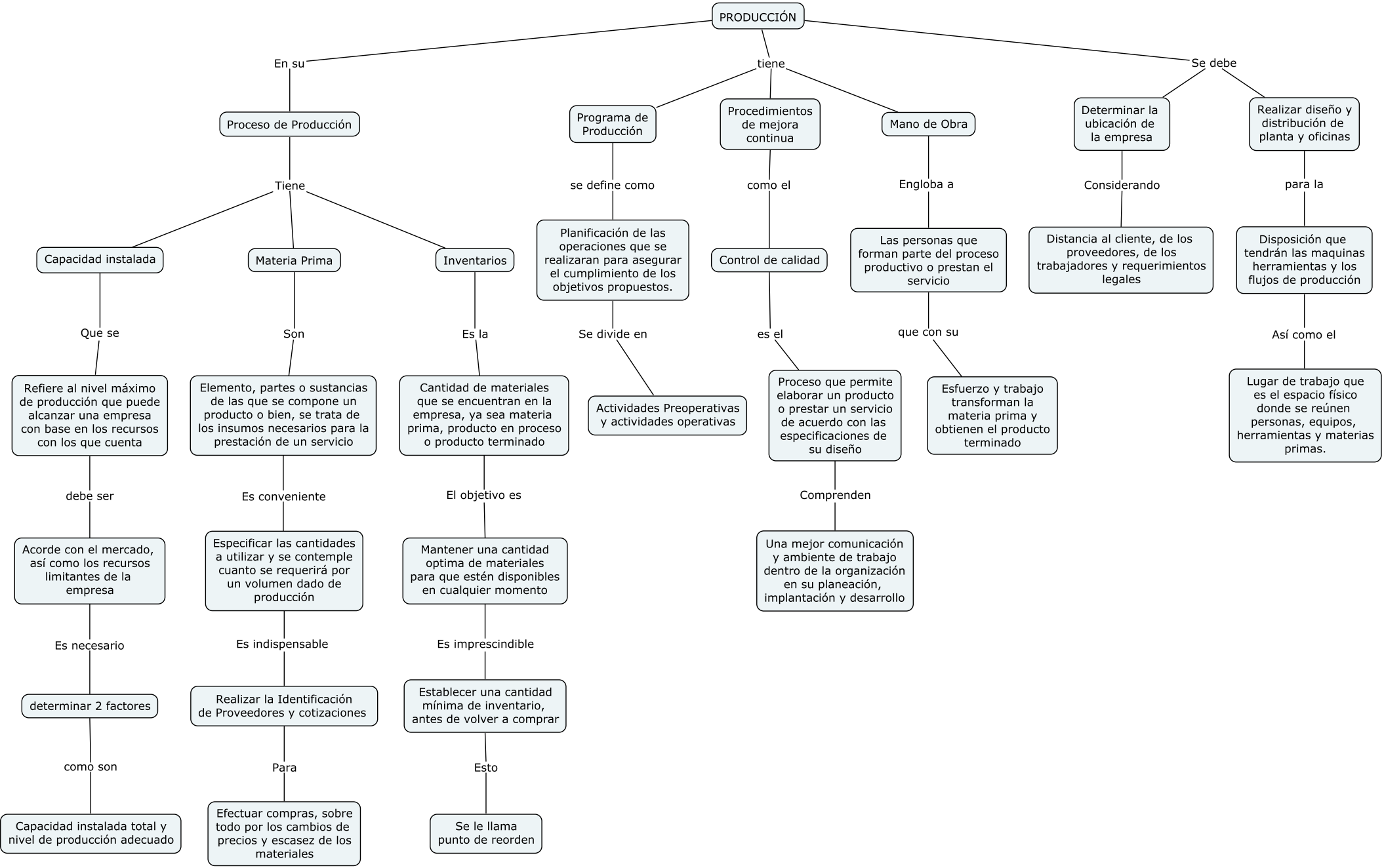
PRODUCCIÓN
En su
Proceso de Producción
Tiene
Capacidad instalada
Que se
Refiere al nivel máximo de producción que puede alcanzar una empresa con base en los recursos con los que cuenta
debe ser
Acorde con el mercado, así como los recursos limitantes de la empresa
Es necesario
determinar 2 factores
como son
Capacidad instalada total y nivel de producción adecuado
Materia Prima
Son
Elemento, partes o sustancias de las que se compone un producto o bien, se trata de los insumos necesarios para la prestación de un servicio
Es conveniente
Especificar las cantidades a utilizar y se contemple cuanto se requerirá por un volumen dado de producción
Es indispensable
Realizar la Identificación de Proveedores y cotizaciones
Para
Efectuar compras, sobre todo por los cambios de precios y escasez de los materiales
Inventarios
Es la
Cantidad de materiales que se encuentran en la empresa, ya sea materia prima, producto en proceso o producto terminado
El objetivo es
Mantener una cantidad optima de materiales para que estén disponibles en cualquier momento
Es imprescindible
Establecer una cantidad mínima de inventario, antes de volver a comprar
Esto
Se le llama punto de reorden
tiene
Programa de Producción
se define como
Planificación de las operaciones que se realizaran para asegurar el cumplimiento de los objetivos propuestos.
Se divide en
Actividades Preoperativas y actividades operativas
Procedimientos de mejora continua
como el
Control de calidad
es el
Proceso que permite elaborar un producto o prestar un servicio de acuerdo con las especificaciones de su diseño
Comprenden
Una mejor comunicación y ambiente de trabajo dentro de la organización en su planeación, implantación y desarrollo
Mano de Obra
Engloba a
Las personas que forman parte del proceso productivo o prestan el servicio
que con su
Esfuerzo y trabajo transforman la materia prima y obtienen el producto terminado
Se debe
Determinar la ubicación de la empresa
Considerando
Distancia al cliente, de los proveedores, de los trabajadores y requerimientos legales
Realizar diseño y distribución de planta y oficinas
para la
Disposición que tendrán las maquinas herramientas y los flujos de producción
Así como el
Lugar de trabajo que es el espacio físico donde se reúnen personas, equipos, herramientas y materias primas.