

Nombre del alumno:

Ana Cristina Méndez Sontay

Nombre del profesor:

Lic. Edgar Javier Morales

Licenciatura:

Lic. En enfermería

Materia:

Administración y evaluación de los servicios de enfermería

Nombre del trabajo:

Mapa conceptual del tema:

“organización de los servicios de enfermería, estructura formal del departamento de enfermería y niveles jerárquicos”

Frontera Comalapa, Chiapas a 11 de Junio del 2020.

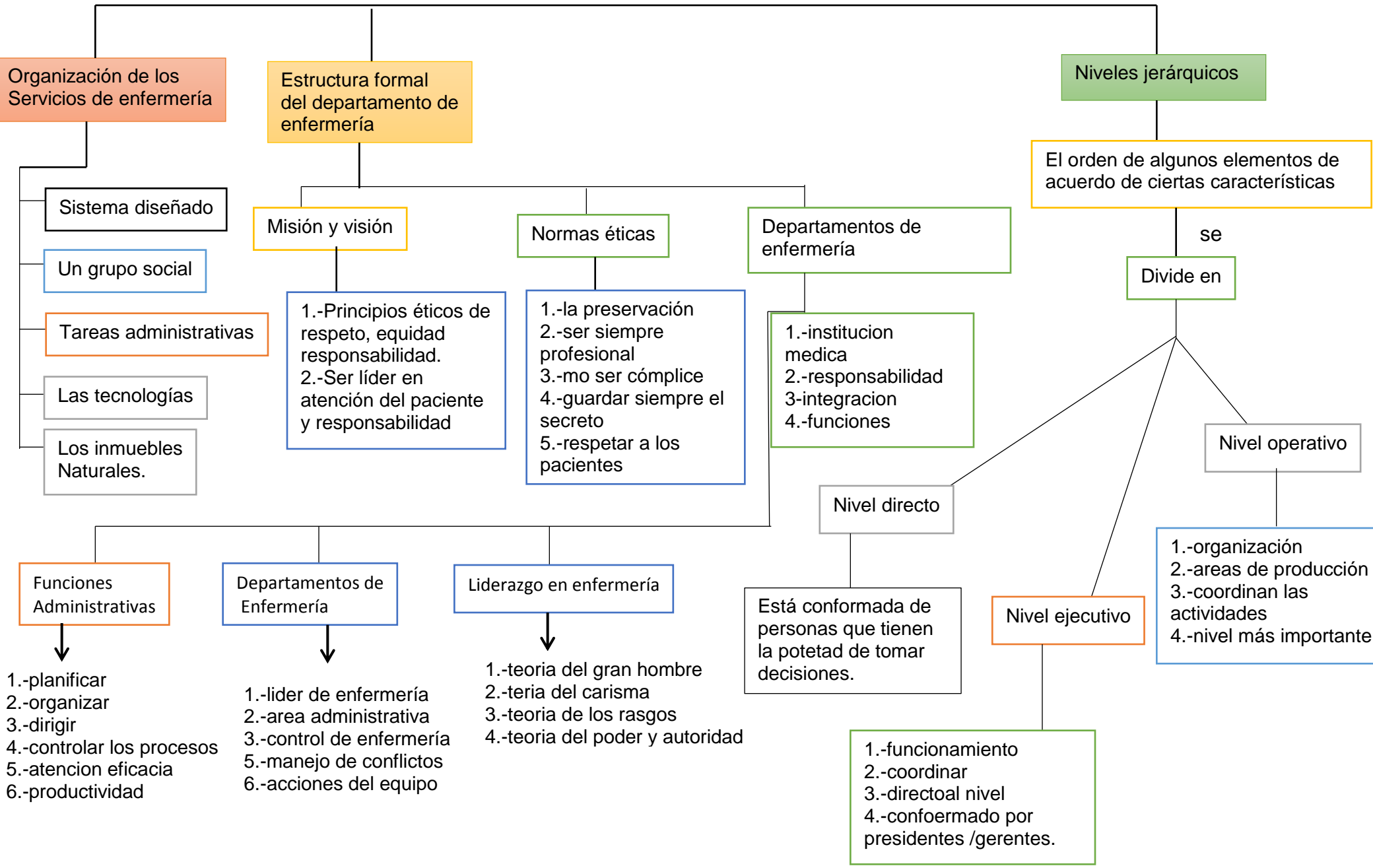

Organización de los Servicios de enfermería

Estructura formal del departamento de enfermería

Niveles jerárquicos

Sistema diseñado

Un grupo social

Tareas administrativas

Las tecnologías

Los inmuebles Naturales.

Misión y visión

- 1.-Principios éticos de respeto, equidad responsabilidad.
- 2.-Ser líder en atención del paciente y responsabilidad

Normas éticas

- 1.-la preservación
- 2.-ser siempre profesional
- 3.-no ser cómplice
- 4.-guardar siempre el secreto
- 5.-respetar a los pacientes

Departamentos de enfermería

- 1.-institucion medica
- 2.-responsabilidad
- 3.-integracion
- 4.-funciones

El orden de algunos elementos de acuerdo de ciertas características

se

Divide en

Nivel operativo

- 1.-organización
- 2.-areas de producción
- 3.-coordinan las actividades
- 4.-nivel más importante

Nivel directo

Está conformada de personas que tienen la potestad de tomar decisiones.

Nivel ejecutivo

- 1.-funcionamiento
- 2.-coordinar
- 3.-directoal nivel
- 4.-confoermado por presidentes /gerentes.

Funciones Administrativas

- 1.-planificar
- 2.-organizar
- 3.-dirigir
- 4.-controlar los procesos
- 5.-atencion eficacia
- 6.-productividad

Departamentos de Enfermería

- 1.-lider de enfermería
- 2.-area administrativa
- 3.-control de enfermería
- 5.-manejo de conflictos
- 6.-acciones del equipo

Liderazgo en enfermería

- 1.-teoria del gran hombre
- 2.-teria del carisma
- 3.-teoria de los rasgos
- 4.-teoria del poder y autoridad