

Mapa conceptual

“Organización de los servicios de enfermería, estructura formal del departamento de enfermería y niveles jerárquicos”

Administración y evaluación de los servicios de enfermería
Lic. Edgar Javier Morales

PRESENTA EL ALUMNO:

De León Morales Yoari Anahí

GRUPO, SEMESTRE y MODALIDAD:

9 Cuatrimestre grupo “ D” Semi Escolarizado

Frontera Comalapa, Chiapas

11 de junio del 2020

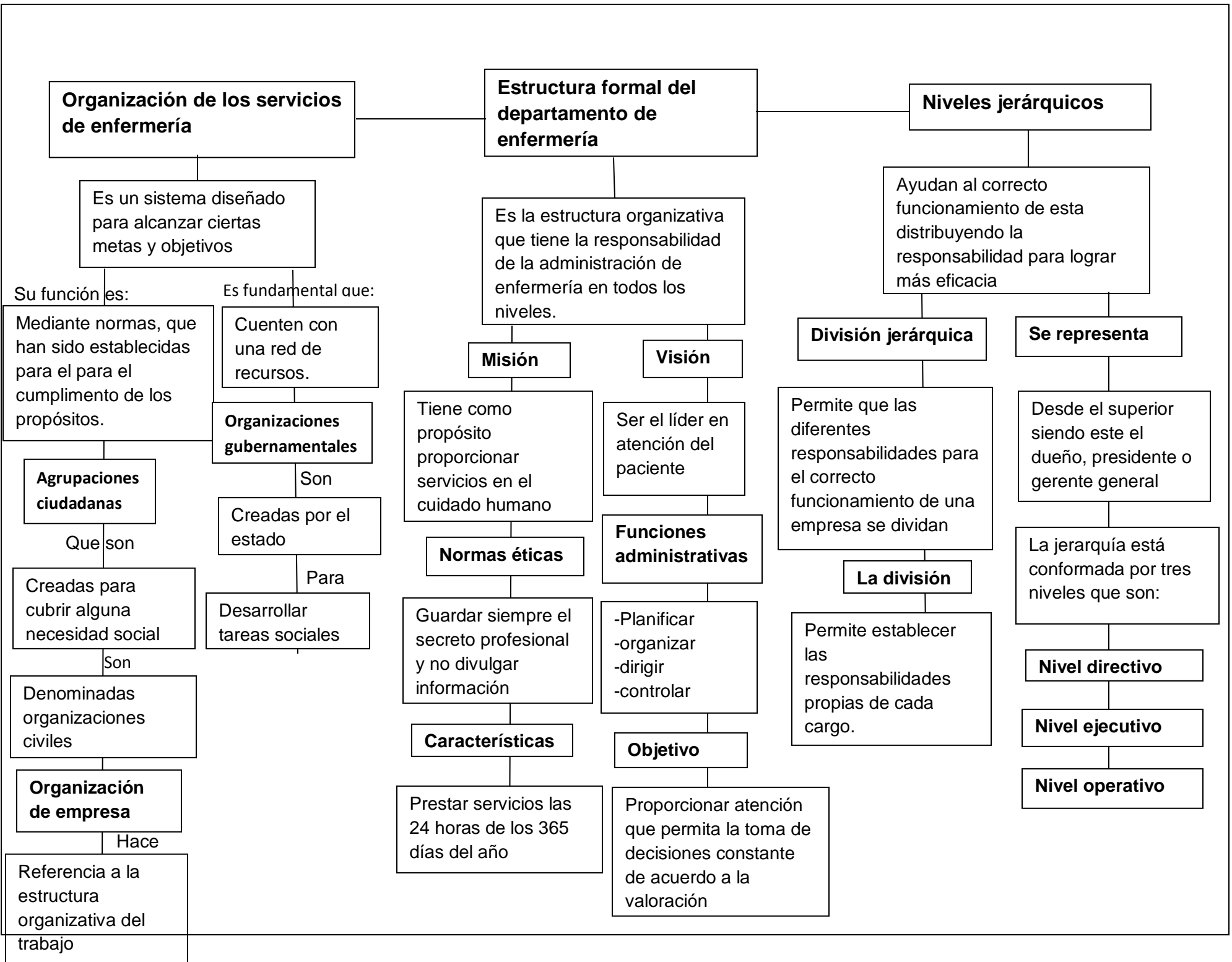

Organización de los servicios de enfermería

Es un sistema diseñado para alcanzar ciertas metas y objetivos

Su función es:

Mediante normas, que han sido establecidas para el para el cumplimiento de los propósitos.

Agrupaciones ciudadanas

Que son

Creadas para cubrir alguna necesidad social

Son

Denominadas organizaciones civiles

Organización de empresa

Hace

Referencia a la estructura organizativa del trabajo

Es fundamental que:

Cuenten con una red de recursos.

Organizaciones gubernamentales

Son

Creadas por el estado

Para

Desarrollar tareas sociales

Estructura formal del departamento de enfermería

Es la estructura organizativa que tiene la responsabilidad de la administración de enfermería en todos los niveles.

Misión

Tiene como propósito proporcionar servicios en el cuidado humano

Normas éticas

Guardar siempre el secreto profesional y no divulgar información

Características

Prestar servicios las 24 horas de los 365 días del año

Visión

Ser el líder en atención del paciente

Funciones administrativas

- Planificar
- organizar
- dirigir
- controlar

Objetivo

Proporcionar atención que permita la toma de decisiones constante de acuerdo a la valoración

Niveles jerárquicos

Ayudan al correcto funcionamiento de esta distribuyendo la responsabilidad para lograr más eficacia

División jerárquica

Permite que las diferentes responsabilidades para el correcto funcionamiento de una empresa se dividan

La división

Permite establecer las responsabilidades propias de cada cargo.

Se representa

Desde el superior siendo este el dueño, presidente o gerente general

La jerarquía está conformada por tres niveles que son:

Nivel directivo

Nivel ejecutivo

Nivel operativo