

**MATERIA: ADMINISTRACION Y EVALUACION DE LOS  
SERVICIOS DE ENFERMERIA**

**TRABAJO: MAPA CONCEPTUAL**

**(PROFESOR: EDAGAR JAVIER MORALES)**

**PRESENTA EL ALUMNO:**

**JOGE LUIS MEJIA LOPEZ**

**GRUPO, SEMESTRE Y MODALIDAD:**

**NOVENO CUATRIMESTRE "C" (ENFERMERÍA SEMI  
ESCOLARIZADO)**

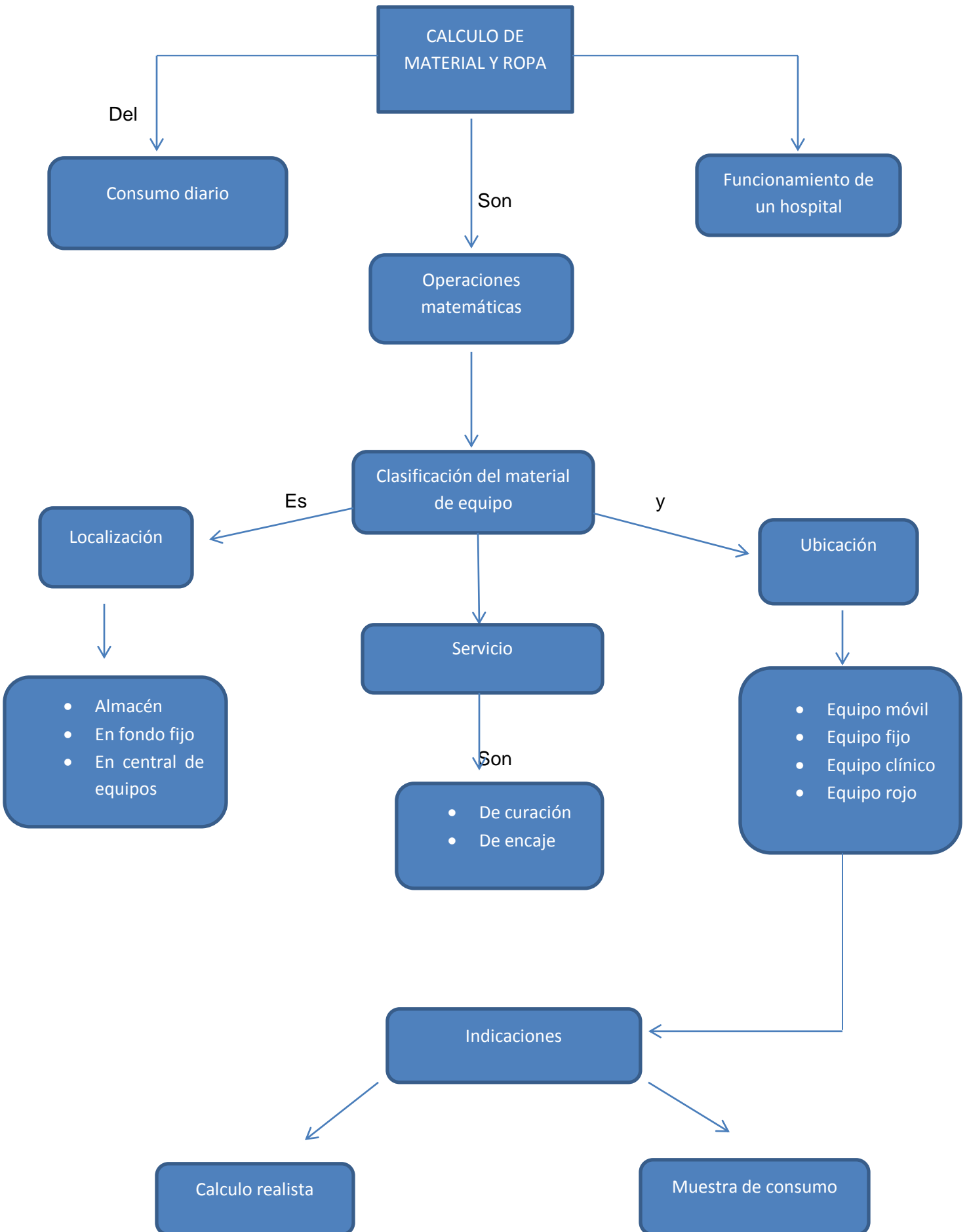

¿Cuáles son los desabastos principales de la institución de salud más cercana?:

Los desabastos principales serían los medicamentos, los materiales para curación, buena atención por parte del personal de enfermería.

¿Qué harías tú para resolver esos desabastos y proporcionar una atención de calidad a tus pacientes?:

Solicitar todos los materiales indispensables así como también los medicamentos y así ver los recursos económicos de los pacientes y apoyar con medicamentos a las personas de bajos recursos y brindarles una atención de calidad por igual manera.