UDS
UNIVERSIDAD DEL SURESTE

Crea tu mejor historia
EMPRENDAMOS JUNTOS

MATERIA: ADMISTRACION Y EVALUACION DE LOS SERVISIOS DE ENFERMERIA

TRABAJO: MAPA CONCEPTUAL

(PROFESOR: EDGAR JAVIER MORALES)

PRESENTA EL ALUMNO:

JOGE LUIS MEJIA LOPEZ

GRUPO, SEMESTRE Y MODALIDAD:

NOVENO CUATRIMESTRE ¨C¨ (ENFERMERÍA SEMI ESCOLARIZADO)

Frontera Comalapa Chiapas 19/06/ 2020

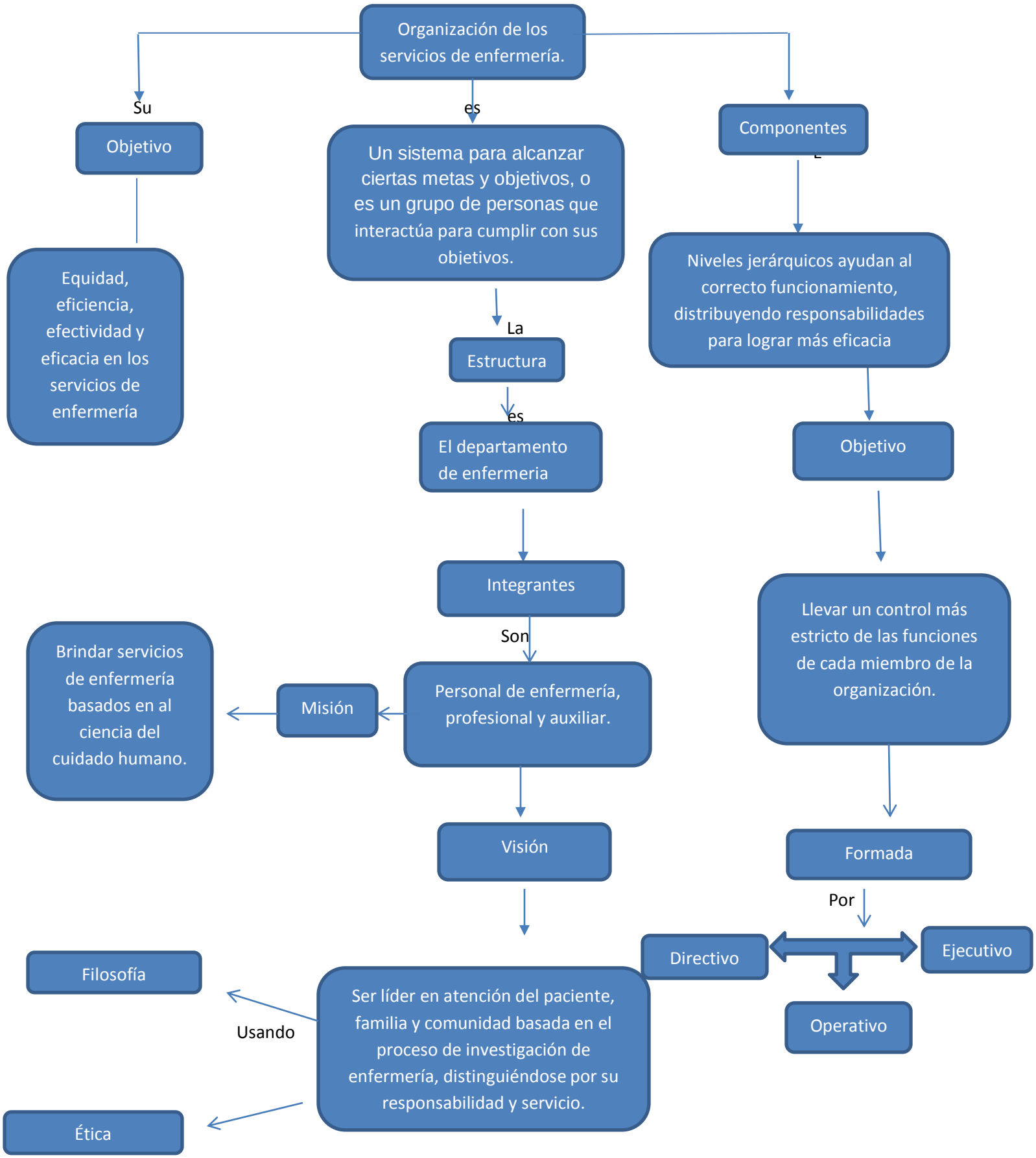
Organización de los servicios de enfermería.
Su
Objetivo
Equidad, eficiencia, efectividad y eficacia en los servicios de enfermería
es
Un sistema para alcanzar ciertas metas y objetivos, o es un grupo de personas que interactúa para cumplir con sus objetivos.
La
Estructura
es
El departamento de enfermeria
Integrantes
Son
Personal de enfermería, profesional y auxiliar.
Misión
Brindar servicios de enfermería basados en al ciencia del cuidado humano.
Visión
Ser líder en atención del paciente, familia y comunidad basada en el proceso de investigación de enfermería, distinguiéndose por su responsabilidad y servicio.
Usando
Filosofía
Ética
Componentes
Niveles jerárquicos ayudan al correcto funcionamiento, distribuyendo responsabilidades para lograr más eficacia
Objetivo
Llevar un control más estricto de las funciones de cada miembro de la organización.
Formada
Por
Directivo
Ejecutivo
Operativo