UDS
UNIVERSIDAD DEL SURESTE

Crea tu mejor historia
EMPRENDAMOS JUNTOS

PERSONALIDAD

Desarrollo Humano

Lic. Adriana Maricela Morales Sol.

PRESENTA:

Beyra Alejandra Ovando Flores.

GRUPO, SEMESTRE Y MODALIDAD:

Sexto cuatrimestre grupo "C" semi escolarizado.

Lic. Trabajo Social y G.C.

Frontera Comalapa, Chiapas; a 14 de junio de 2020.

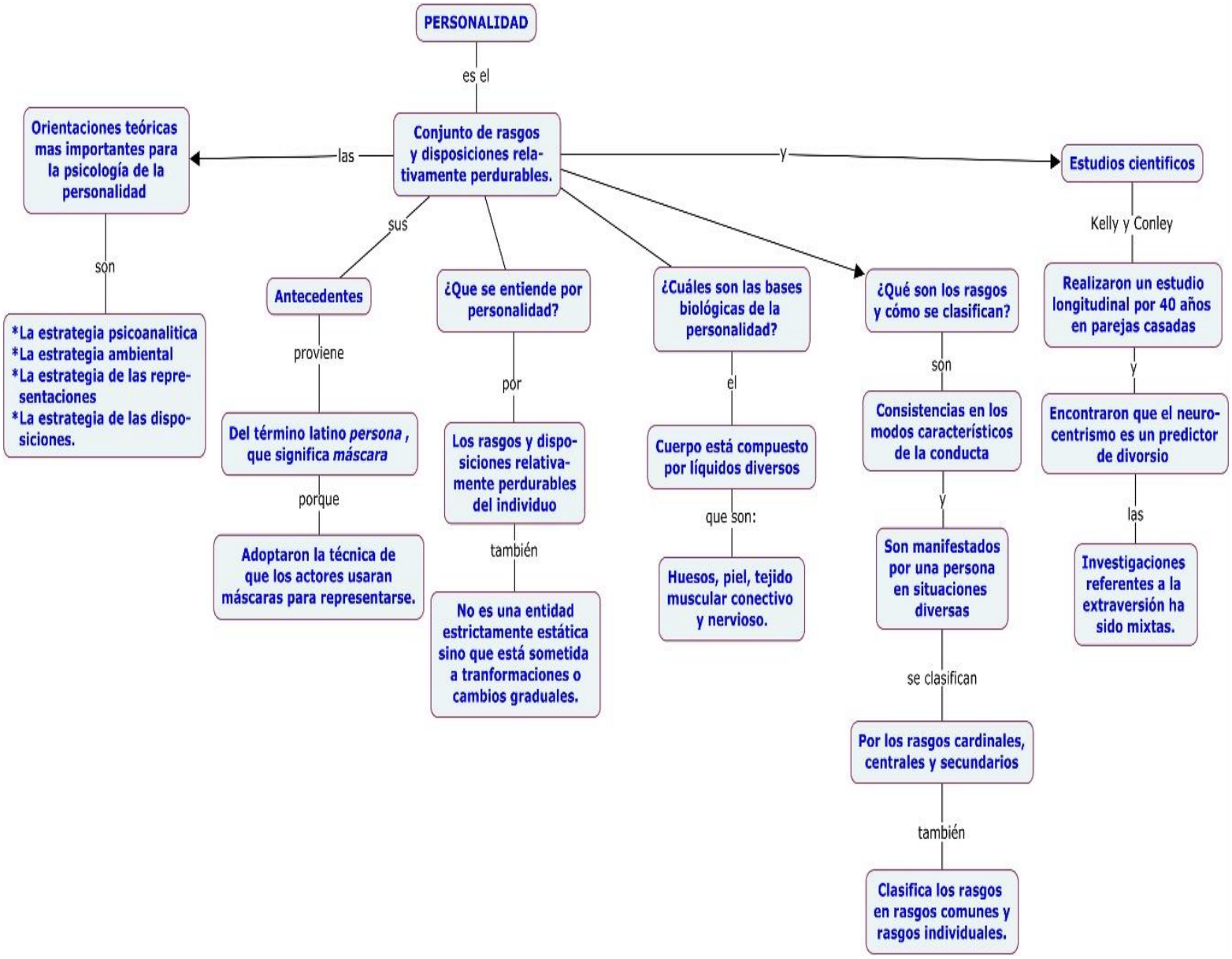
PERSONALIDAD
es el
Conjunto de rasgos y disposiciones relativamente perdurables.
las
Orientaciones teóricas mas importantes para la psicología de la personalidad
son
*La estrategia psicoanalitica
*La estrategia ambiental
*La estrategia de las representaciones
*La estrategia de las disposiciones.
sus
Antecedentes
proviene
Del término latino *persona* , que significa *máscara*
porque
Adoptaron la técnica de que los actores usaran máscaras para representarse.
¿Que se entiende por personalidad?
por
Los rasgos y disposiciones relativamente perdurables del individuo
también
No es una entidad estrictamente estática sino que está sometida a tranformaciones o cambios graduales.
¿Cuáles son las bases biológicas de la personalidad?
el
Cuerpo está compuesto por líquidos diversos
que son:
Huesos, piel, tejido muscular conectivo y nervioso.
¿Qué son los rasgos y cómo se clasifican?
son
Consistencias en los modos característicos de la conducta
y
Son manifestados por una persona en situaciones diversas
se clasifican
Por los rasgos cardinales, centrales y secundarios
también
Clasifica los rasgos en rasgos comunes y rasgos individuales.
y
Estudios cientificos
Kelly y Conley
Realizaron un estudio longitudinal por 40 años en parejas casadas
y
Encontraron que el neurocentrismo es un predictor de divorsio
las
Investigaciones referentes a la extraversión ha sido mixtas.