

(INTELIGENCIA EMOCIONAL)

(DESARROLLO HUMANO)

(ADRIANA MORALES SOL)

PRESENTA EL ALUMNO:

(ASHANTI CITLALI LOPEZ VELAZQUEZ)

GRUPO, SEMESTRE y MODALIDAD:

(6° CUATRIMESTRE

**GRUPO “C” TRABAJO SOCIAL Y GESTION
COMUNITARIA)**

FRONTERA COMALAPA CHIAPAS

28-MAY-2020

INTELIGENCIA EMOCIONAL

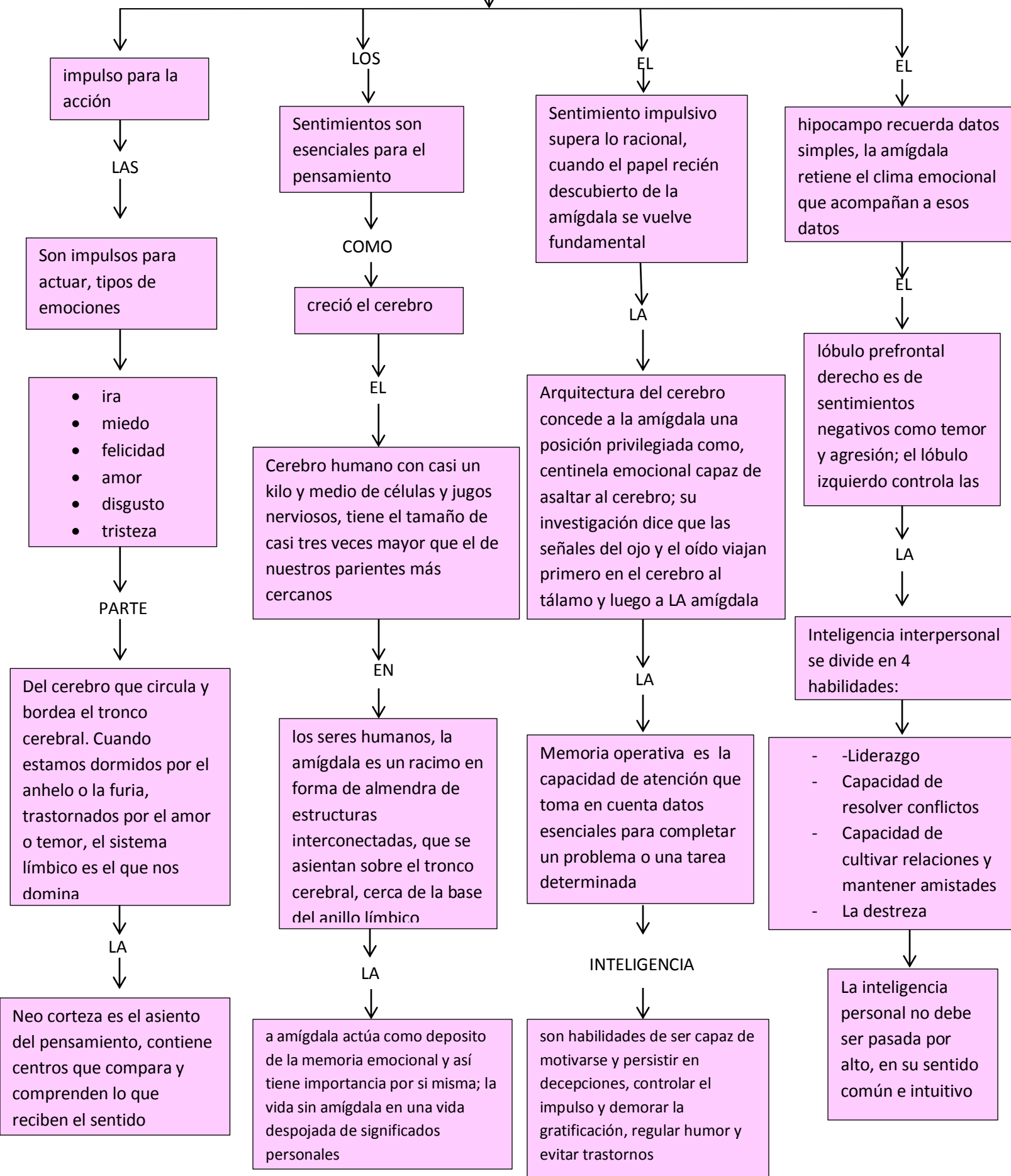

INTELIGENCIA EMOCIONAL

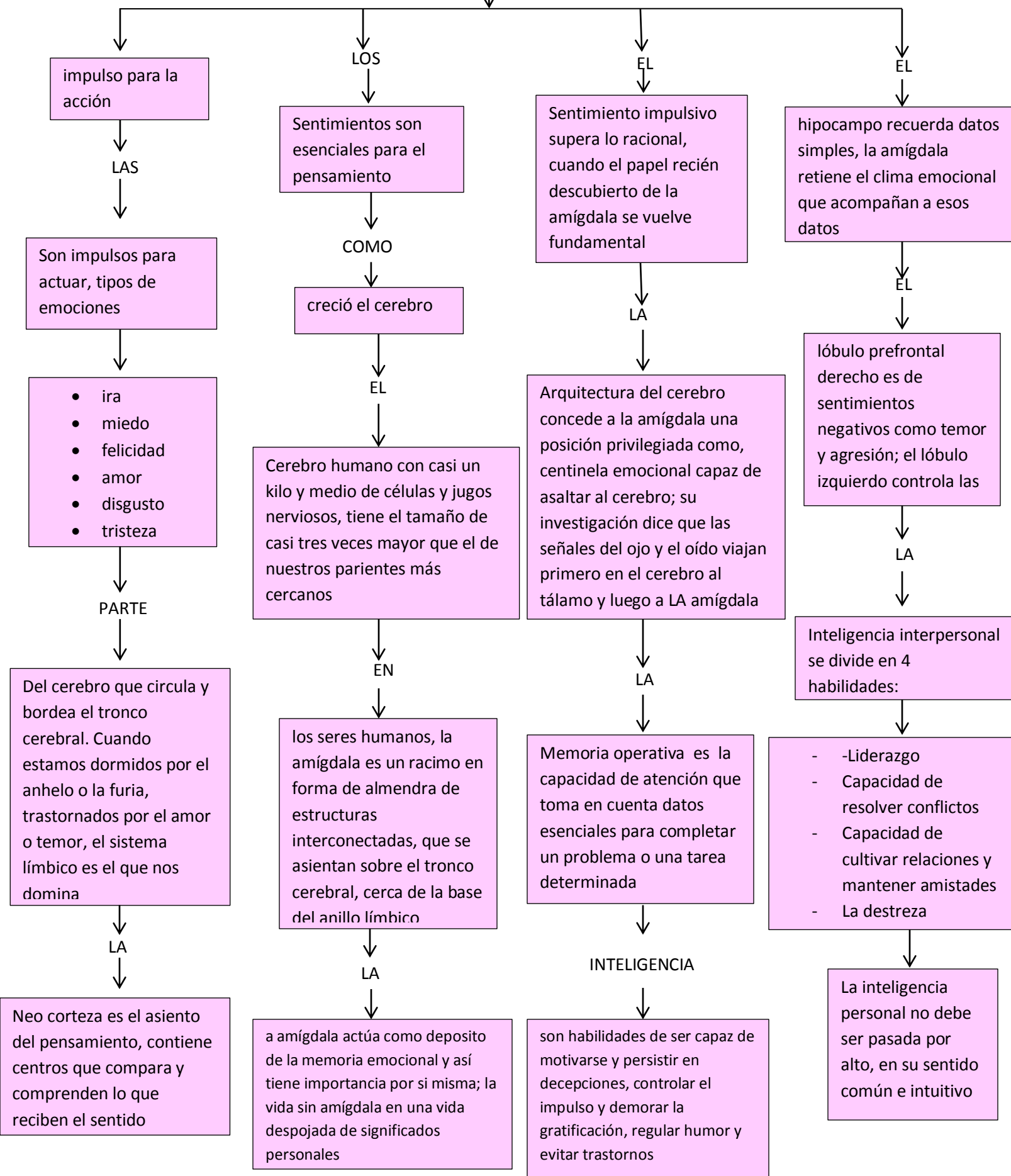

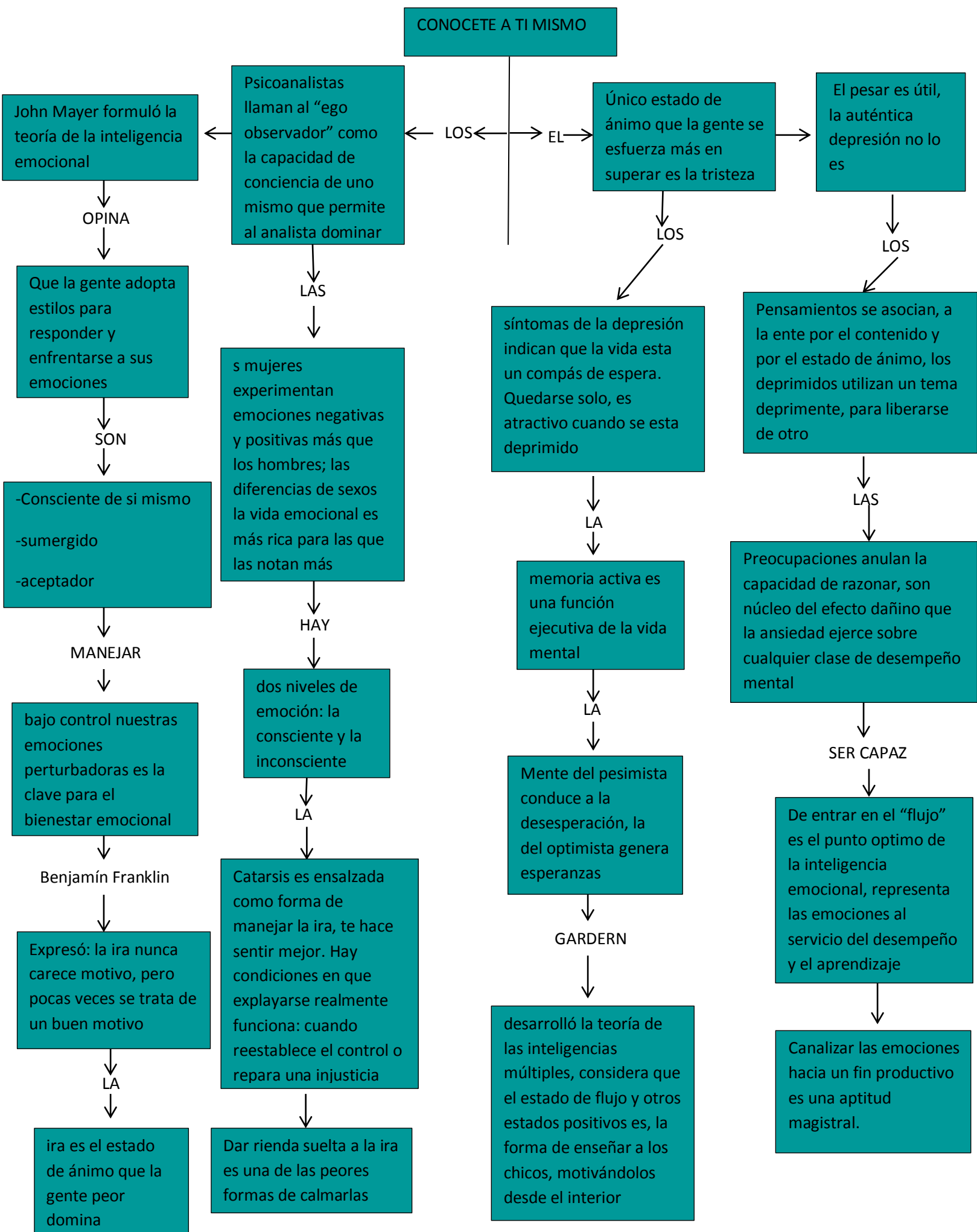

LAS RAIZES DE LA EMPATIA

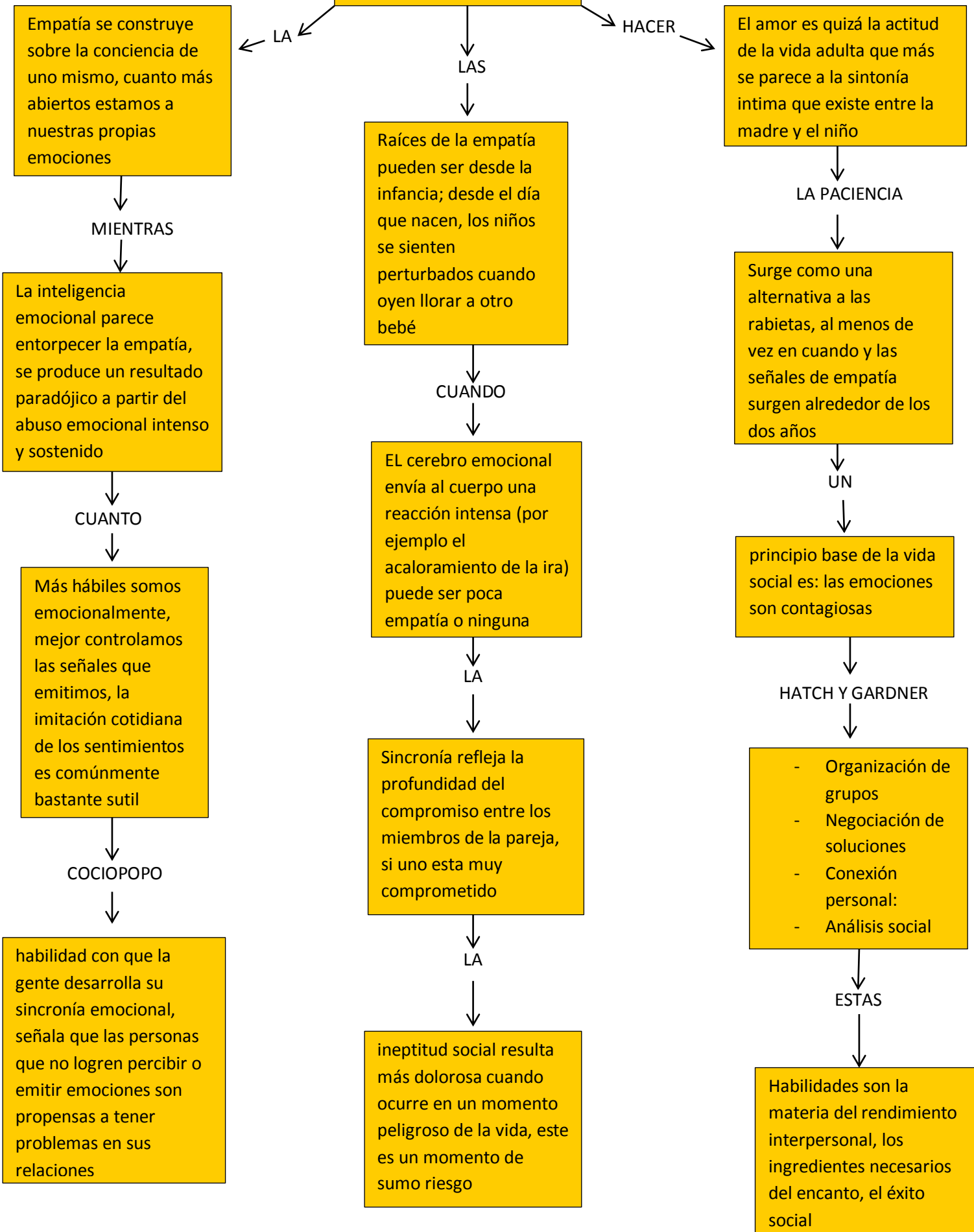

Empatía se construye sobre la conciencia de uno mismo, cuanto más abiertos estamos a nuestras propias emociones

MIENTRAS

La inteligencia emocional parece entorpecer la empatía, se produce un resultado paradójico a partir del abuso emocional intenso y sostenido

CUANTO

Más hábiles somos emocionalmente, mejor controlamos las señales que emitimos, la imitación cotidiana de los sentimientos es comúnmente bastante sutil

COCIOPOPO

habilidad con que la gente desarrolla su sincronía emocional, señala que las personas que no logren percibir o emitir emociones son propensas a tener problemas en sus relaciones

LAS

Raíces de la empatía pueden ser desde la infancia; desde el día que nacen, los niños se sienten perturbados cuando oyen llorar a otro bebé

CUANDO

EL cerebro emocional envía al cuerpo una reacción intensa (por ejemplo el acaloramiento de la ira) puede ser poca empatía o ninguna

LA

Sincronía refleja la profundidad del compromiso entre los miembros de la pareja, si uno esta muy comprometido

LA

ineptitud social resulta más dolorosa cuando ocurre en un momento peligroso de la vida, este es un momento de sumo riesgo

HACER

El amor es quizá la actitud de la vida adulta que más se parece a la sintonía íntima que existe entre la madre y el niño

LA PACIENCIA

Surge como una alternativa a las rabietas, al menos de vez en cuando y las señales de empatía surgen alrededor de los dos años

UN

principio base de la vida social es: las emociones son contagiosas

HATCH Y GARDNER

- Organización de grupos
- Negociación de soluciones
- Conexión personal:
- Análisis social

ESTAS

Habilidades son la materia del rendimiento interpersonal, los ingredientes necesarios del encanto, el éxito social