

Nombre de alumnos:

Karla Francisca Gómez González

Nombre del profesor:

Lic. Bella Raquel López García.

Nombre del trabajo:

Cuadro Sinóptico “Representación grafica de la estructura formal”

Materia:

Psicología Organizacional.

Grado:

6to cuatrimestre

Grupo: C

REPRESENTACION GRAFICA DE LA ESTRUCTURA FORMAL

ORGANIGRAMA

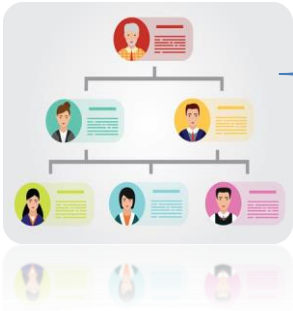

Es la representación gráfica de la estructura de una empresa o institución, en la cual se muestran las relaciones entre sus diferentes partes y la función de cada una de ellas.

PARA QUE NOS SIRVE



Un organigrama nos sirve para poder tener claridad de quien está en la empresa, quien depende de quién.

NOS AYUDA PARA



Ayuda visualmente para ver la perspectiva de una empresa.

ORGANIZACIÓN LINEAL

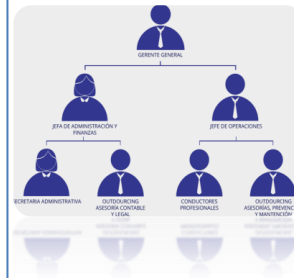

La autoridad se concentra en una sola persona quien toma todas las decisiones y tiene la responsabilidad básica del mando.

- ✓ El jefe se encarga de asignar y distribuir el trabajo a los subalternos,
- ✓ Quienes deben ejecutarlo siguiendo estrictamente las instrucciones dadas.

ORGANIZACIÓN FUNCIONAL



Este modelo se apoya en la máxima utilización de los especialistas funcionales en los niveles jerárquicos principales

Las tareas se agrupan por:

- ✓ Departamentos, de acuerdo con la especialización técnica o funciones.

ORGANIZACIÓN MATRICIAL



Es una estructura mixta.

En ella hay departamentos funcionales que ejercitan y desarrollan su trabajo para diversas áreas.

Combina sus divisiones en un sistema más flexible y complejo donde la estructura informal y el liderazgo son más relevantes.