



**PASIÓN POR EDUCAR**

**NOMBRE DE ESTUDIANTE:** ÁNGEL DE JESÚS TRUJILLO MORALES  
**NOMBRE DEL PROFESOR:** CARLOS SANDOVAL MANCIO  
**NOMBRE DEL TRABAJO:** INSTALACIONES PARA GANADO  
LECHERO

**Materia:** Zootecnia en Porcinos

**Grado:** 6°

**Grupo:** "A"

# INSTALACIONES PARA GANADO LECHERO

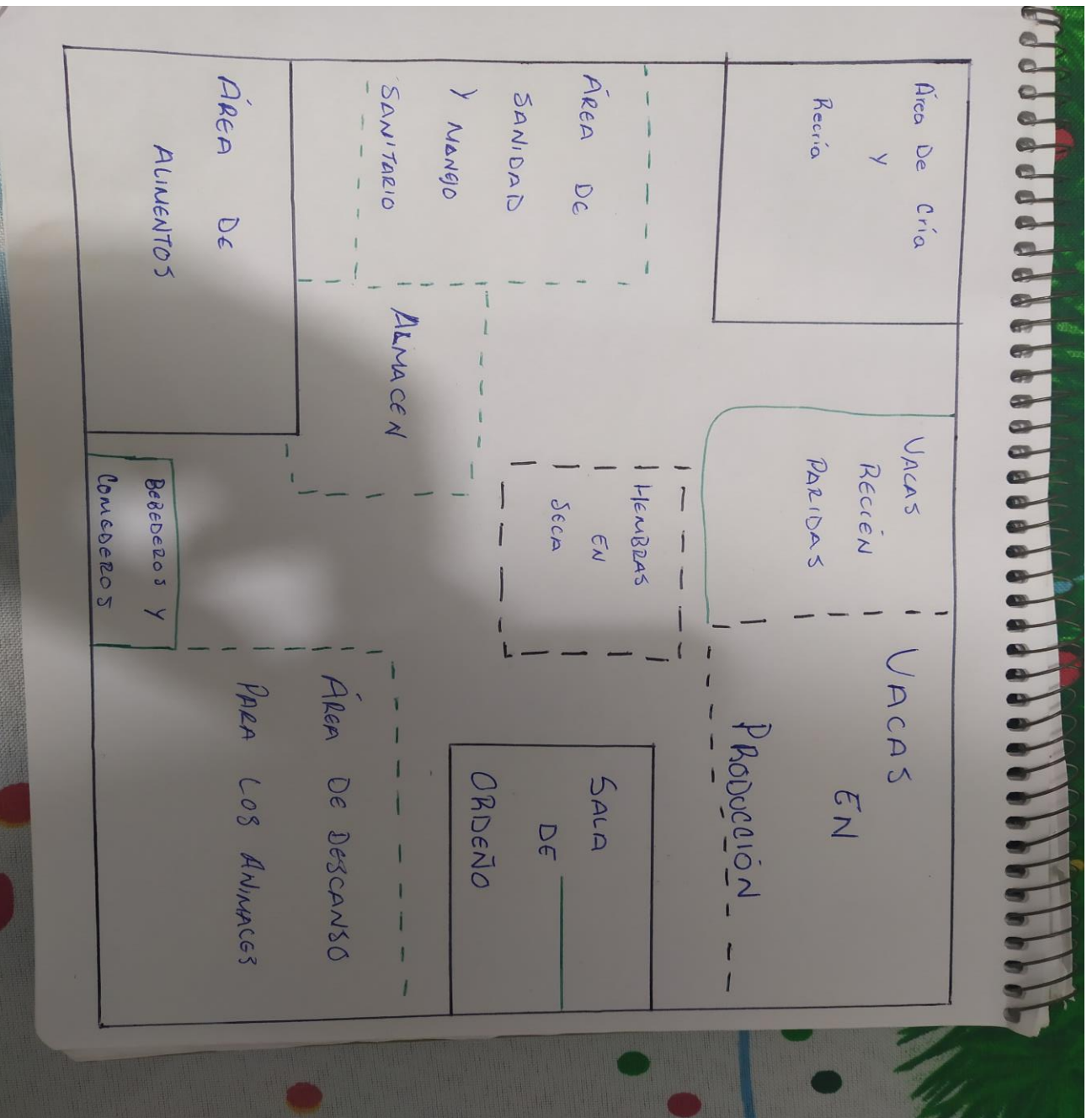

# COMPONENTES

Corral de cría y recría

Vacas en producción

Hembras en seca

Almacén

Área de Alimentos

Área de Sanidad Y Manejo Sanitario

Bebederos y comederos

Área de Descanso

Vacas Recién Paridas

Sala de Ordeño

Sala de espera

## SALA DE ORDEÑO

- Una sala de ordeño constituye el sitio central de una lechería, del cual se desarrollan las demás actividades. Debe estar en un punto equidistante, para evitar que las vacas recorran largas distancias, así como procurar accesos adecuados
- El diseño de la sala de ordeño, está muy determinado por el tipo de instalación.





## SALA DE ESPERA

- El tamaño de la sala de espera debe permitir agrupar el número de vacas que pueden ser ordeñadas en una hora, más un 25%, previniendo la posibilidad de introducir el siguiente lote de ordeño, cuando queda la última tanda de vacas procedentes del lote



## DISTRIBUCIÓN

- Acomodé las áreas de esa manera, ya que se me hace algo práctico que los lugares que tienen algo en común estén más cerca, así como los bebederos muy cerca del área de descanso, para que los animales estén cómodos a la hora de comer y beber, y no tengan que caminar mucho por todo el corral