

GANADO JERSEY

EMVZ.MANUEL DE JESÚS TEJEDA MÉNDEZ

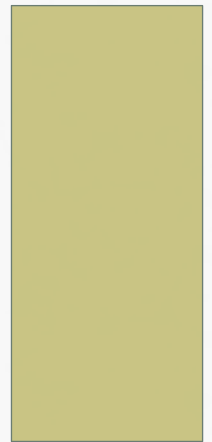

HEMBRA

Jersey



CONFORMACIÓN DEL ANIMAL

- El pelaje es de color variable, desde el bayo claro al casi negro, pasando por el tostado, overo y con menor frecuencia el grisáceo.
- El pelaje de la cabeza y el cuello es más oscuro.
- El color de la ubre, el vientre, y las caras internas de los muslos son más claros que el resto del cuerpo y todas las vacas poseen hocico negro y pestañas negras.
- El típico perfil cóncavo, con frente ancha, cara corta y descarnada, arcos orbitales destacados, morro amplio
- se adapta rápidamente a los distintos climas de nuestro país, permitiendo un mayor número de cabezas por ha
- su peso a edad adulta oscila entre los 350 kg. y 450 kg
- No tiene ningún problema de parto
- Altura de 1.25 metros de altura

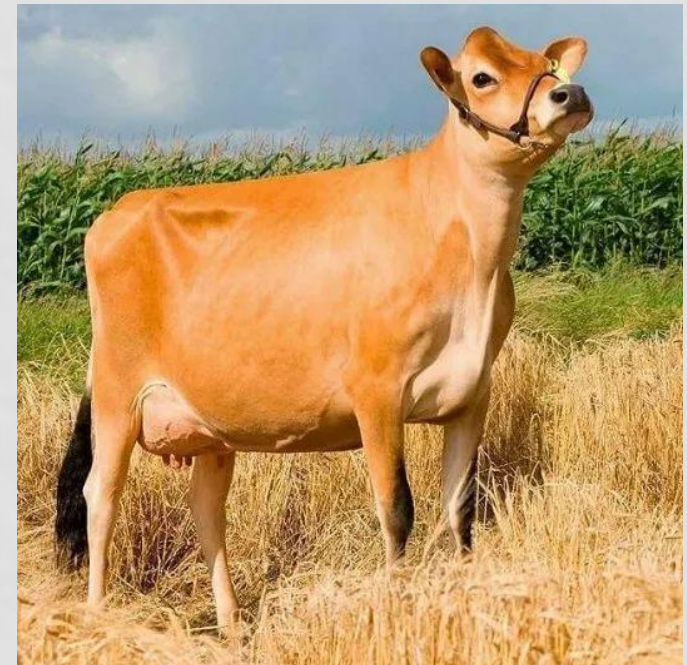

CARACTERÍSTICAS

- **Mansedumbre:** Estas vacas se adaptan perfectamente a todo tipo de manejo, ya sea ordeñadas solas, Su sociabilidad y su menor tamaño, las hacen fácilmente manejables.
- **Precocidad:** Su velocidad de desarrollo, y su pubertad temprana permiten obtener preñeces antes de los 15 meses.
- **Fertilidad y Longevidad:** Tiene intervalos entre partos más cortos, lo que lleva a lograr más terneros durante su vida útil.
- La conformación de ubre y de sus patas la convierten en una vaca que fácilmente supera las 8 a 10 lactancias.
- **Facilidad de parto:** Debido a un canal de parto amplio y fácilmente dilatado y a poco peso del ternero Jersey al nacer 25 Kg.
- Esta raza tiene mínimos problemas de distocia.



PRODUCCIÓN

- Al primer parto producen de 20 a 22 litros por día , estas cifras van aumentando hasta llegar a los 28 a 30 litros únicamente con pastura
- Esta producción se mantiene durante 3 meses ,después empiezan a bajar un litro por mes
- En el secado están entre los 14 a 16 litros por día
- Bajo sistema de estabulación producen mucho mas, pero el pastoreo hace que los animales tengan una mayor durabilidad en el rebaño y que no existan problemas en la preñez



MACHO

Jersey



CONFORMACIÓN DEL ANIMAL

- Los cuernos de color amarillo, a menudo con las puntas negras, son pequeños, delgados y retraídos, saliendo hacia afuera desde el testuz, hacia adelante y arriba, y curvándose hacia adentro
- El peso vivo de los toros adultos es de 600-700 kg
- Por desgracia, en las condiciones en que muchos toros se mantienen tienden a resabiarse y por ello deben eliminarse a una edad muy temprana.



CARACTERÍSTICAS

- Una rusticidad muy buena
- Un animal pequeño
- Poco adaptable a cambios de clima
- Su mantención es buena ya que consumen menos que otra raza

