CATEGORÍAS DE CULTURA DE UNA EMPRESA

Cultura Adaptable

Caracterizada por el enfoque estratégico en el entorno externo.

Cultura de mision

Una organización interesada en servir a clientes específicos en el entorno externo

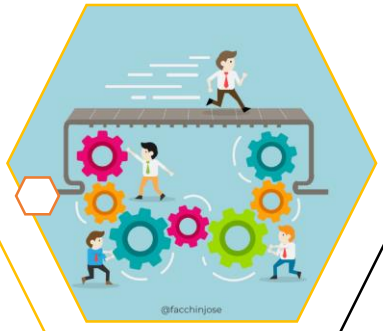

Cultura de Clan

Tiene un enfoque primordial en el interés y la participación de los miembros de la organización

Cultura Burocratica

Tiene un enfoque interno y una orientación congruente hacia un entorno estable