



**Nombre del alumno: Gladys Elena
Gordillo Aguilar**

**Nombre del profesor: Sandra Daniela
Guillén Pulido**

**Nombre del trabajo: Programa anual de
trabajo y la evaluación de los centros
docentes**

**Materia: Organización de los centros
educativos**

Grado: 2° cuatrimestre

**Maestría en educación con formación en
competencias**

Comitán de Domínguez Chiapas a 22 de Mayo del 2020

PROGRAMA ANUAL DE TRABAJO

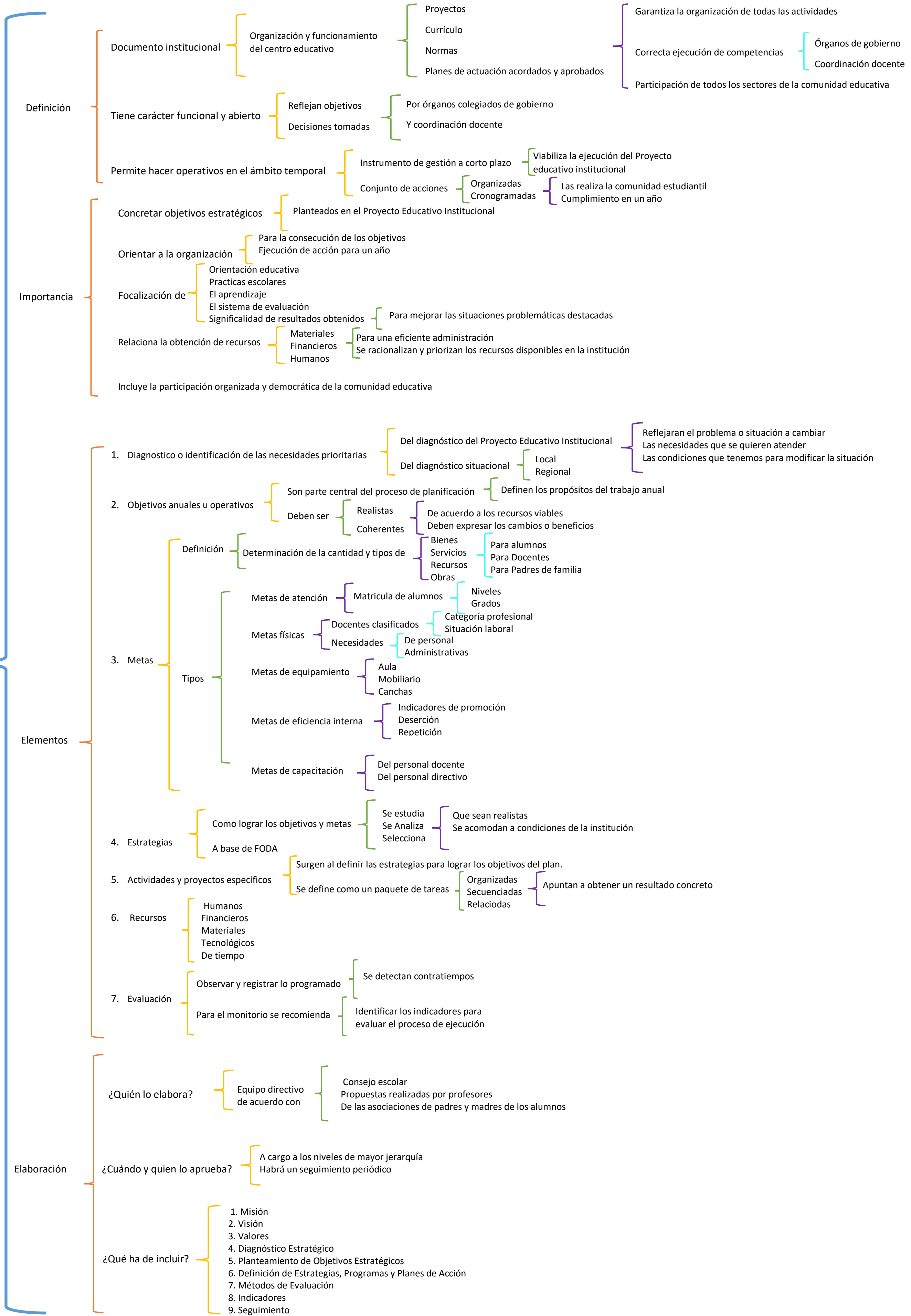

EVALUACIÓN DE LOS CENTROS DOCENTES

Evaluación Psicopedagógica

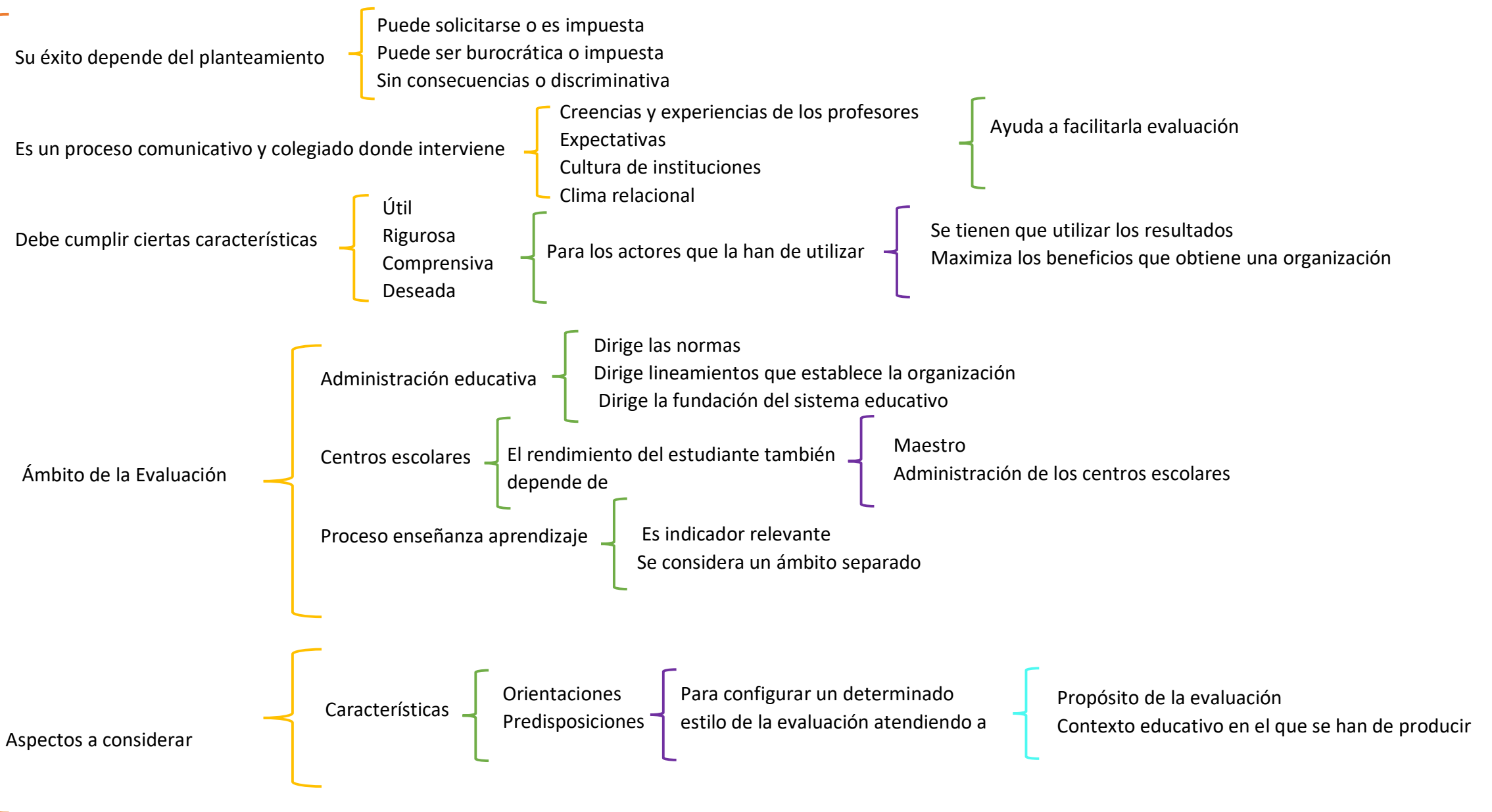

Criterios de evaluación e indicadores de desempeño

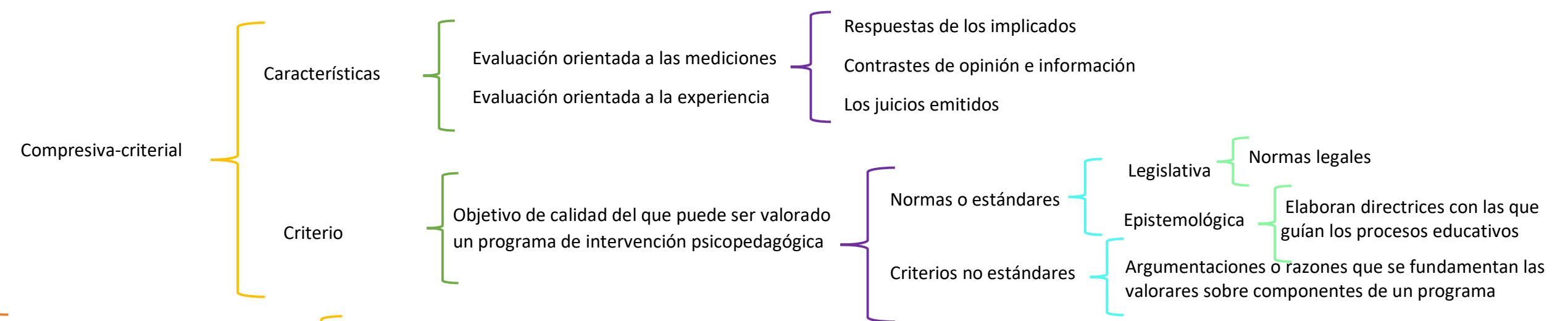

Participación de la ECD

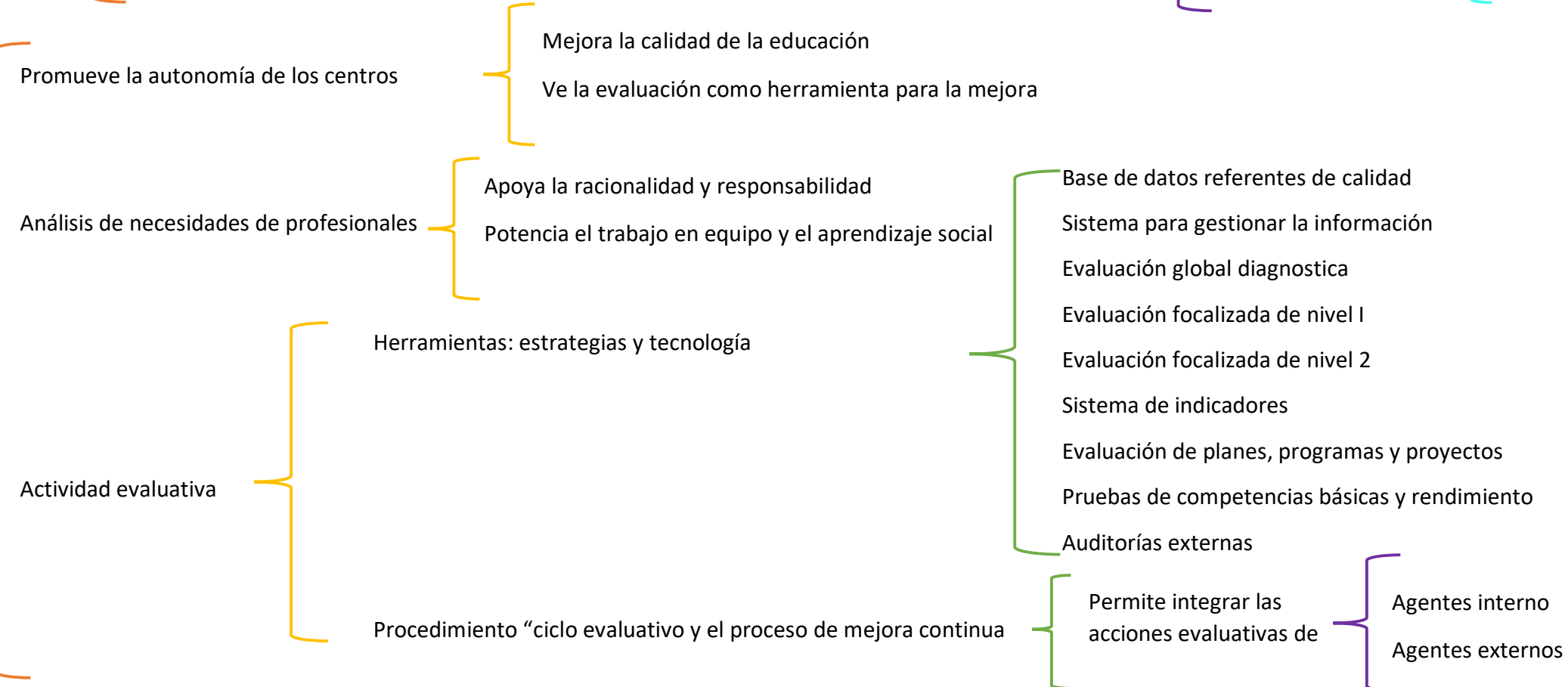

Tipos de evaluación

