CATEDRATICO:
ANDRES ALEJANDRO REYES MOLINA

ALUMNA:
DANIELA LIZETH DE LA TORRE HERNANDEZ

GRADO: 9NO **GRUPO:** A

LICENCIATURA:
TRABAJO SOCIAL Y GESTIÓN COMUNITARIA

MATERIA
TALLER DEL EMPRENDEDOR

TAREA DE PLATAFORMA:
MAPA CONCEPTUAL UNIDAD III

13/06/2020

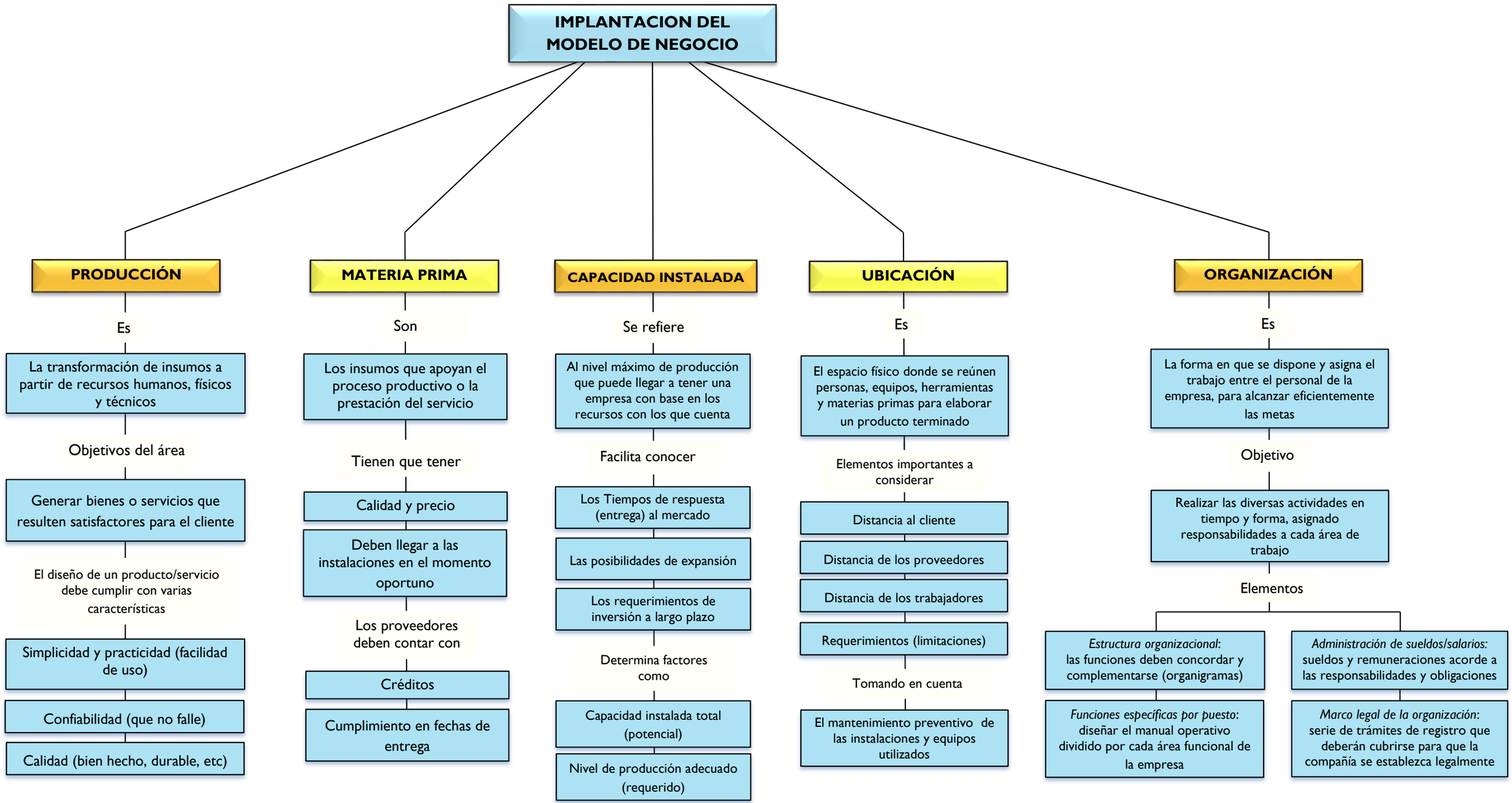

FUENTE: SURESTE, U. D. (2020).TALLER DEL EMPRENDEDOR. COMITAN DE DOMINGUEZ.