

Alumno: Rodríguez Méndez Alondra de los Ángeles.

Catedrático: De la Cruz Morales Marisela.

Materia: Gestión del trabajo social.

Unidad: IV GESTIÓN SOCIAL COMO MECANISMO DE LA IMPLEMENTACIÓN DE POLÍTICAS PÚBLICAS

El proceso productivo de la gestión de un proyecto social.

Semestre/cuatrimestre: 9vo.

Grupo: "A"

Comitán de Domínguez Chiapas a 11 de julio de 2020.

El proceso productivo de la gestión de un proyecto social

Los procesos, se definen como la organización racional de los insumos para alcanzar un fin determinado. Se implementan a través de un conjunto de actividades, con procedimientos, normas y reglas, que permiten, en forma directa o indirecta, transformar los insumos en productos.

Población Objetivo

La población objetivo es un subconjunto de la población total (población de referencia) a la que están destinados los productos del proyecto. Se la define normalmente por la pertenencia a un segmento socioeconómico (con NBI), grupo etario (menores de seis años), localización geográfica (zona rural) y carencia específica (desnutridos).



Cobertura

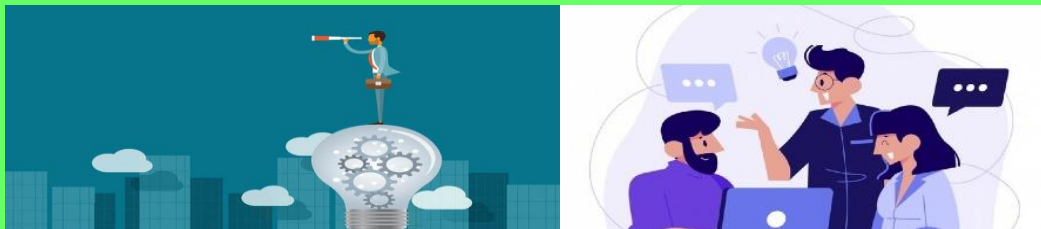

Razón entre la cantidad de personas atendidas y el tamaño de la población objetivo, cuando no se diferencia en la población beneficiaria a la población objetivo, se obtiene la cobertura bruta, y si se considera a los beneficiarios que forman parte de ésta, se tiene la cobertura neta.

Focalización

Focalizar implica generar una oferta de productos (bienes y/o servicios) orientada a la población objetivo. Una oferta homogénea suele no ser adecuada para quienes tienen mayores necesidades insatisfechas, debido a barreras culturales, analfabetismo y carencia de información.



Tipos de beneficiarios

Los beneficiarios directos son ilegítimos cuando no forman parte de la PO, los programas y proyectos sociales producen impacto sobre otras personas, estos son los beneficiarios indirectos. Estos son legítimos, cuando no se definen como población objetivo, pero favorecerlos se compadece con el espíritu del proyecto, los beneficiarios indirectos ilegítimos son favorecidos por el proyecto.



El rol de los beneficiarios en el proyecto



Un proyecto es participativo, cuando su población objetivo es un actor central en la elaboración del diagnóstico, priorización de necesidades a satisfacer, el control de gestión, evaluación, priorizar las relaciones entre los ejecutores y beneficiarios del proyecto para viabilizar su participación.

Formulación, evaluación y monitoreo

La formulación es la etapa de la gestión de un proyecto que se centra en el diseño de las alternativas del proyecto, la evaluación difiere según la etapa del ciclo de vida del proyecto en la que se la utilice. Si es durante la formulación.

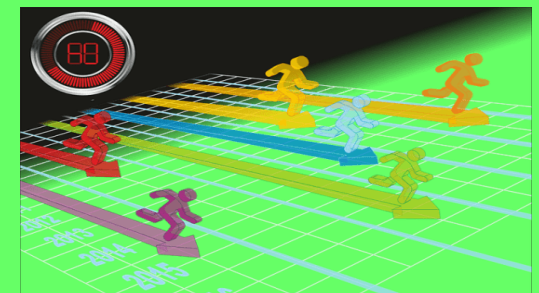

Fuente: Antología gestión del trabajo social, noveno cuatrimestre, mayo-agosto 2020.