



Nombre del alumno: Ana yeli Hernández Pérez

Catedrático: Lic. Maricela de la Cruz Morales

Materia: estrategias de trabajo social y gestión comunitaria

Carrera: Lic. Trabajo Social y Gestión Comunitaria

Fecha de entrega: 11 de julio 2020

Comitán de Domínguez Chis

# Estrategias de formación participativa

¿que es?

- son estrategias basadas en el pensamiento crítico y del pensamiento creativo



proceso de formación participativa

- motivar para la participación
- se aprende a vivir conviviendo y a participar participando
- información previa



Lineamientos para la formación participativa

- ❖ Los sujetos como seres capaces de construir nuevos conocimientos.
- ❖ Desarrollo de técnicas y herramientas
- ❖ Alcanzar mayores niveles de éxito
- ❖ La comunidad debe plantear sus propias propuestas, problemas y estrategias para su solución

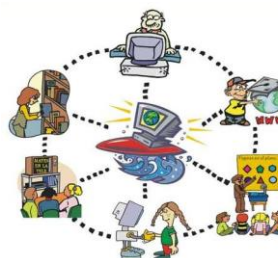

## Bibliografía

(s.f.). Obtenido de

[https://www.google.com/search?q=participacion&source=lnms&tbm=isch&sa=X&ved=2ahUKEwjeod21sMTqAhVVKLK0KHW07BAsQ\\_AUoAXoECA8QAw&biw=1366&bih=625#imgrc=Dg3RjKbs7jaWWM](https://www.google.com/search?q=participacion&source=lnms&tbm=isch&sa=X&ved=2ahUKEwjeod21sMTqAhVVKLK0KHW07BAsQ_AUoAXoECA8QAw&biw=1366&bih=625#imgrc=Dg3RjKbs7jaWWM)

(s.f.). Obtenido de

[https://www.google.com/search?q=participacion&source=lnms&tbm=isch&sa=X&ved=2ahUKEwjeod21sMTqAhVVKLK0KHW07BAsQ\\_AUoAXoECA8QAw&biw=1366&bih=625#imgrc=Dg3RjKbs7jaWWM](https://www.google.com/search?q=participacion&source=lnms&tbm=isch&sa=X&ved=2ahUKEwjeod21sMTqAhVVKLK0KHW07BAsQ_AUoAXoECA8QAw&biw=1366&bih=625#imgrc=Dg3RjKbs7jaWWM)

Sureste, U. D. (2020). *Estrategias del Trabajo Social y Gestion Comunitaria*. Comitán de Domínguez Chiapas: UDS.