UDS

UNIVERSIDAD DEL SURESTE

NOMBRE DEL ALUMNO:

Cesar Eduardo Luna Culebro

CATEDRÁTICO

Alejandra torres

MATERIA:

Trabajo social en México

CARRERA:

Licenciatura en trabajo social

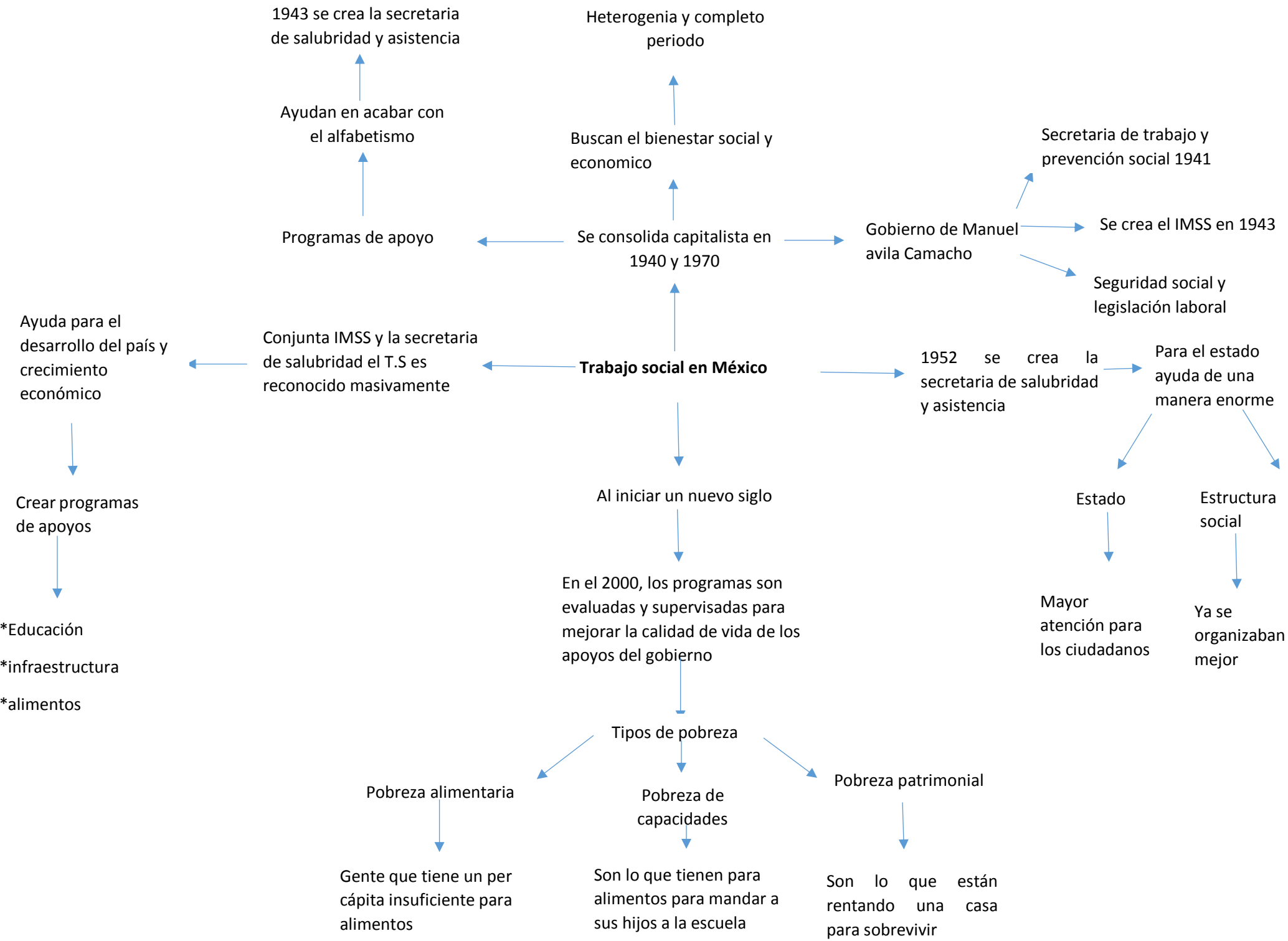
1943 se crea la secretaria de salubridad y asistencia
Heterogenia y completo periodo
Ayudan en acabar con el alfabetismo
Buscan el bienestar social y economico
Secretaria de trabajo y prevención social 1941
Programas de apoyo
Se consolida capitalista en 1940 y 1970
Gobierno de Manuel avila Camacho
Se crea el IMSS en 1943
Seguridad social y legislación laboral
Ayuda para el desarrollo del país y crecimiento económico
Conjunta IMSS y la secretaria de salubridad el T.S es reconocido masivamente
Trabajo social en México
1952 se crea la secretaria de salubridad y asistencia
Para el estado ayuda de una manera enorme
Crear programas de apoyos
Al iniciar un nuevo siglo
Estado
Estructura social
*Educación
*infraestructura
*alimentos
En el 2000, los programas son evaluadas y supervisadas para mejorar la calidad de vida de los apoyos del gobierno
Mayor atención para los ciudadanos
Ya se organizaban mejor
Tipos de pobreza
Pobreza alimentaria
Pobreza de capacidades
Pobreza patrimonial
Gente que tiene un per cápita insuficiente para alimentos
Son lo que tienen para alimentos para mandar a sus hijos a la escuela
Son lo que están rentando una casa para sobrevivir