UDS

UNIVERSIDAD DEL SURESTE

**NOMBRE DEL ALUMNO:**

Cesar Eduardo Luna Culebro

**CATEDRÁTICO**

Alejandra torres

**MATERIA:**

Trabajo social en México

**CARRERA:**

Licenciatura en trabajo social

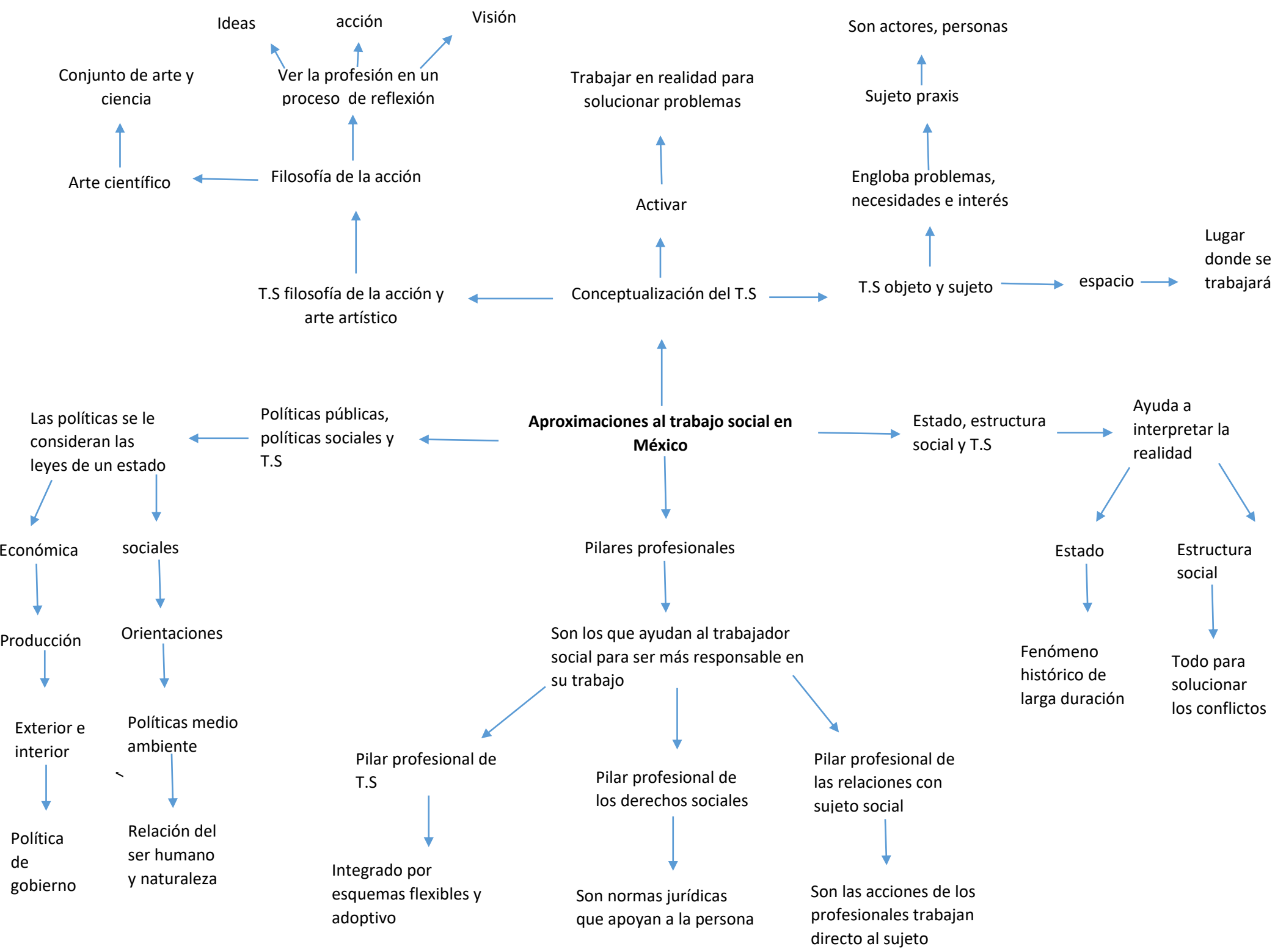
Aproximaciones al trabajo social en México
Conceptualización del T.S
Activar
Trabajar en realidad para solucionar problemas
T.S filosofía de la acción y arte artístico
Filosofía de la acción
Arte científico
Conjunto de arte y ciencia
Ver la profesión en un proceso de reflexión
Ideas
acción
Visión
T.S objeto y sujeto
Engloba problemas, necesidades e interés
Sujeto praxis
Son actores, personas
espacio
Lugar donde se trabajará
Políticas públicas, políticas sociales y T.S
Las políticas se le consideran las leyes de un estado
Económica
Producción
Exterior e interior
Política de gobierno
sociales
Orientaciones
Políticas medio ambiente
Relación del ser humano y naturaleza
Pilares profesionales
Son los que ayudan al trabajador social para ser más responsable en su trabajo
Pilar profesional de T.S
Integrado por esquemas flexibles y adoptivo
Pilar profesional de los derechos sociales
Son normas jurídicas que apoyan a la persona
Pilar profesional de las relaciones con sujeto social
Son las acciones de los profesionales trabajan directo al sujeto
Estado, estructura social y T.S
Ayuda a interpretar la realidad
Estado
Fenómeno histórico de larga duración
Estructura social
Todo para solucionar los conflictos