



**Nombre de alumnos: Miriam Guadalupe Pérez Alfonso**

**Nombre del profesor: Maria del Carmen Cordero**

**Nombre del trabajo: Diseño de investigación**

**Materia: Taller de elaboración de tesis**

**Grado: 9no cuatrimestre**

**Grupo: B**

PASIÓN POR EDUCAR

Comitán de Domínguez Chiapas a 25 de mayo de 2020.

RECOPIADO DE MATERIAL ESPECÍFICO DEL PROYECTO

SELECCIÓN DE MUESTRA

POBLACIÓN OBJETIVO

Conceptos

Se centra

La selección de la muestra

Se realizan los estudios y se generalizan los resultados

Establecer con claridad las características de la población

POBLACIÓN

son

en

donde

se debe

es

Muestreo

Muestra

Los participantes, objetos, sucesos o colectividades de estudio

Hay que definir la unidad de muestreo/análisis

Finalidad

Conjunto de todos los casos que concuerdan una serie de especificaciones

Depende

es

trata

es

Planteamiento y los alcances de la investigación

Un subgrupo de la población de interés sobre el cual se recolectaran datos que tendrán que definir y delimitarse

Individuos, organizaciones, periodos, comunidades, situaciones, piezas producidas, eventos

Delimitar cuáles serán los parámetros muestrales

Se delimita para el proceso cuantitativo

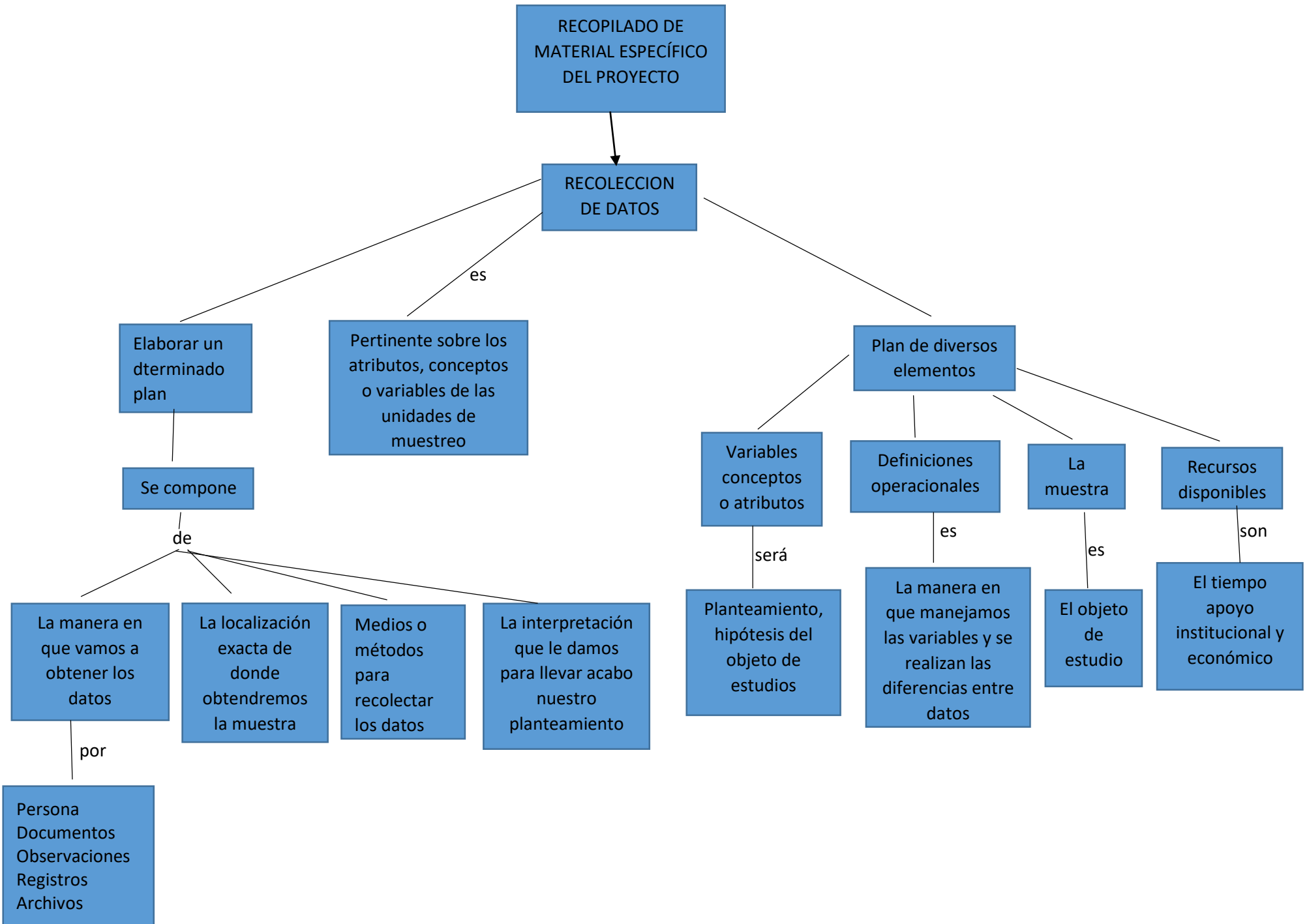

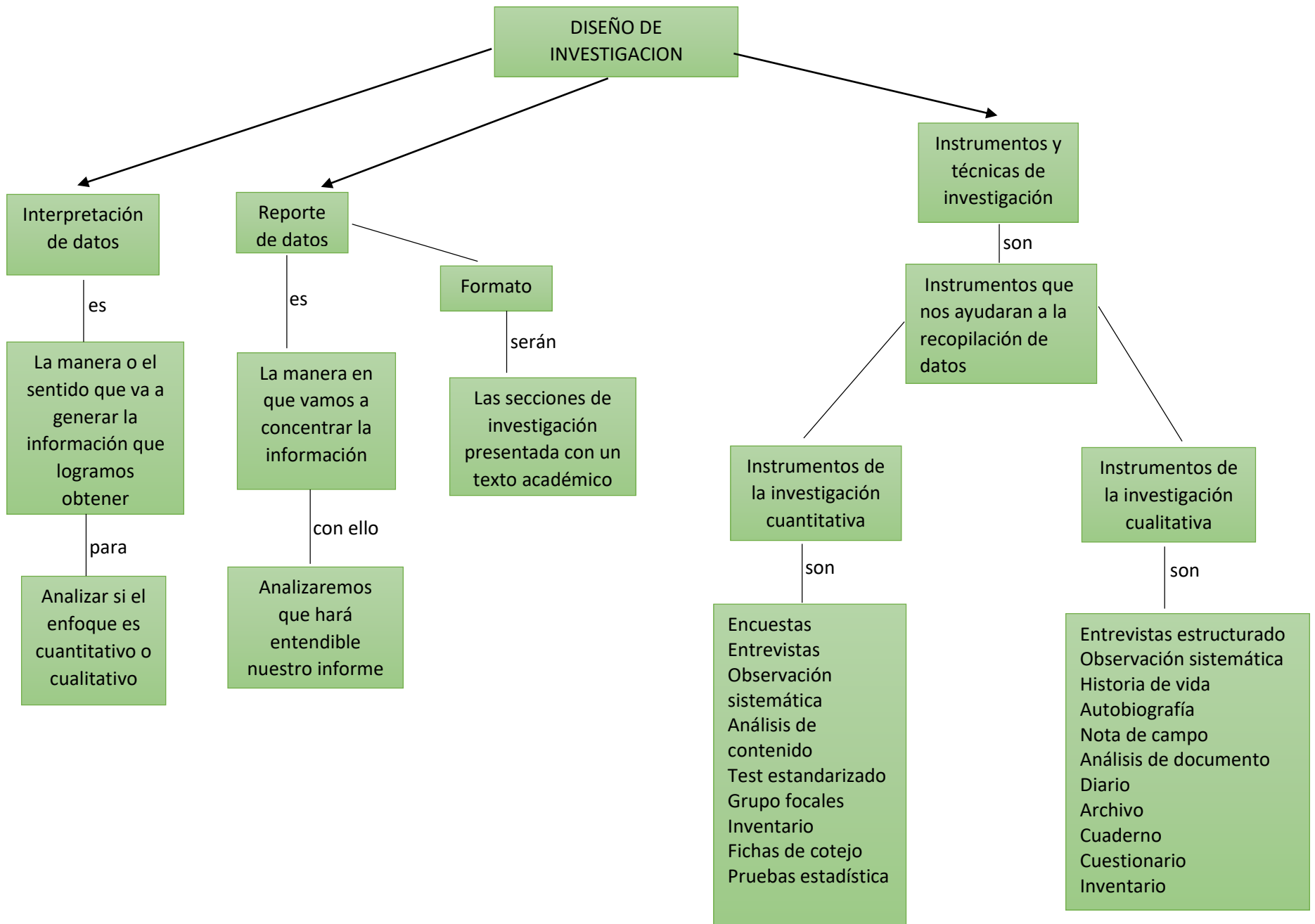

INSTRUMENTOS DE MÉTODO CUANTITATIVO Y CUALITATIVO

son

ENCUESTA

es

Un cuestionario con ciertas preguntas que se llevan a cabo con el propósito de obtener información de las personas

ENTREVISTA

es

La técnica donde se mantiene contacto directo con las personas, se lleva a cabo a ciertas preguntas, con respuestas precisas

ANÁLISIS DE DOCUMENTO

la

Información espontanea que llegue a surgir mediante se analiza los datos obtenidos

OBSERVACIÓN DIRECTA

donde

Se obtiene nuestra información directamente desde el campo de estudio, donde nuestro instrumento principal la observación y con ello la interpretación

Basado

en

Fichas bibliográficas

## Bibliografía

Recopilado de informacion para el proyecto . (2020). *Antologia taller de elaboracion de tesis*, 41-47.