

**Nombre de la alumna:**

**Miriam Guadalupe Pérez Alfonso**

**Nombre del profesor:**

**Maricela de la Cruz Morales**

**Nombre del trabajo:**

**Súper nota**

PASIÓN POR EDUCAR

**Materia:**

**Gestión de trabajo social**

**Grado:**

**9no cuatrimestre**

**Grupo:**

**“B”**

**PROCESO PRODUCTIVO DE LA GESTIÓN DE UN PROYECTO SOCIAL**

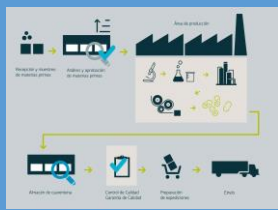

Recursos de todo tipo (humanos, materiales, equipo y servicios)

Definidas en unidades físicas

Unidades Monetarias

Toda persona nace a partir de un problema

Bienes y servicios que se entregan a los beneficiarios

Cantidad y calificación del personal, metros cuadrados y calidad de la infraestructura

Costo del proyecto

Solución será la definición de objetivos en producción y distribución de productos

**Procesos**



Relación insumo producto

Es la organización racional de los insumos para alcanzar un fin determinado

Producción utilizada da cuenta de la combinación de cantidades y calidades

Se implementan

Resultados o Outcomes entre los productos y el impacto



Con un conjunto de actividades, con procedimientos, normas y reglas

Forma directa o indirecta transformar los insumos en productos

Medir el grado de uso de los productos, observar las conductas que están genera

**Proceso productivo de la gestión social**

Se produce en la población objetivo, y su relación con los productos es una estimación que es explicitada en la evaluación ex- antes



Insumos + procesos/actividades  
Producto → Impacto  
                  → Efecto

Verificación durante la evaluación ex-post

Generar y distribuir productos



El componente interno del proyecto o programa y se enmarcan en la gestión

Efectos del impacto componente externo

**Programa o proyecto social**

Impactos que son sólo sostenibles durante la operación del programa o proyecto

Sostenible cuando los impactos producidos perduran en el tiempo

Sustentable en la medida que exista capacidad instalada (recursos físicos, humanos y financieros)

Subsidios al consumo de servicios básicos, como el agua potable o la electricidad.



Ayudan a disminuir las necesidades básicas insatisfechas NBI mientras

## Bibliografía

UDS. (2020). El proceso productivo de la gestión de un proyecto social. *Gestion de trabajo social, ANTOLOGIA* , 77-79.