



Nombre de alumno: Diana Belén García Pérez.

Nombre del profesor: Maricela de la Cruz Morales.

Nombre del trabajo: "Súper Nota".

Materia: Gestión del Trabajo Social.

Grado: 9°

Grupo: "B"



Son los bienes y servicios que se entregan a los beneficiarios finales.

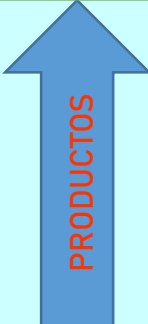
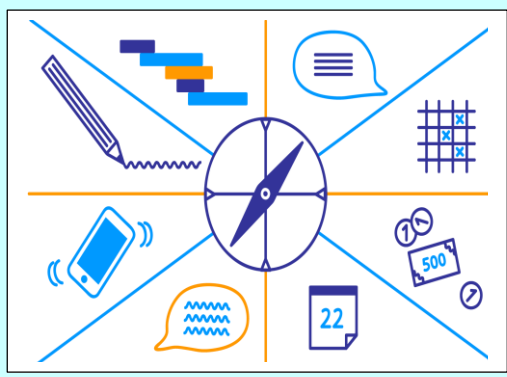

EL PROCESO PRODUCTIVO DE LA GESTION DE UN PROYECTO SOCIAL



Un proyecto puede entregar uno o varios productos normalmente complementarios entre si

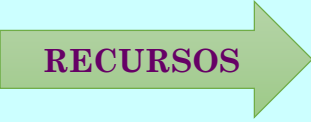

Los recursos que se utilizan son:
 -. Unidades físicas (cantidad y calificación del personal).
 -. Unidades monetarias (costos del proyecto)

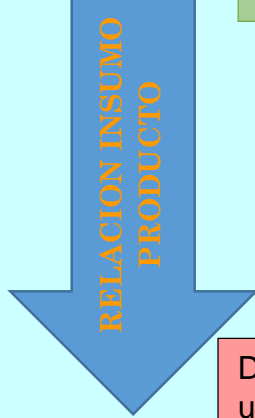
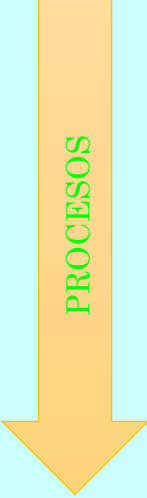

Definida por la tecnología de producción utilizada, da cuenta de la combinación de cantidades y calidades de insumos para obtener un determinado producto.



Se define como la organización racional de los insumos para alcanzar un fin determinado.

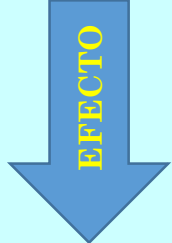

Son una condición necesaria pero no suficiente para logro del impacto.



BIBLIOGRAFÍA
 UDS. (2020). *Antología Gestion del Trabajo Social*. Comitán de Dominguez, Chiapas.: UDS.