Nombre de alumno: Anadela Godínez Flores.

Nombre del profesor: Sandy Naxchiely Molina Román.

Nombre del trabajo: Mapa de Conceptos

Materia: Técnica de la entrevista.

Grado: 3°

Grupo: "A"

Comitán de Domínguez Chiapas a 07 de junio de 2020.

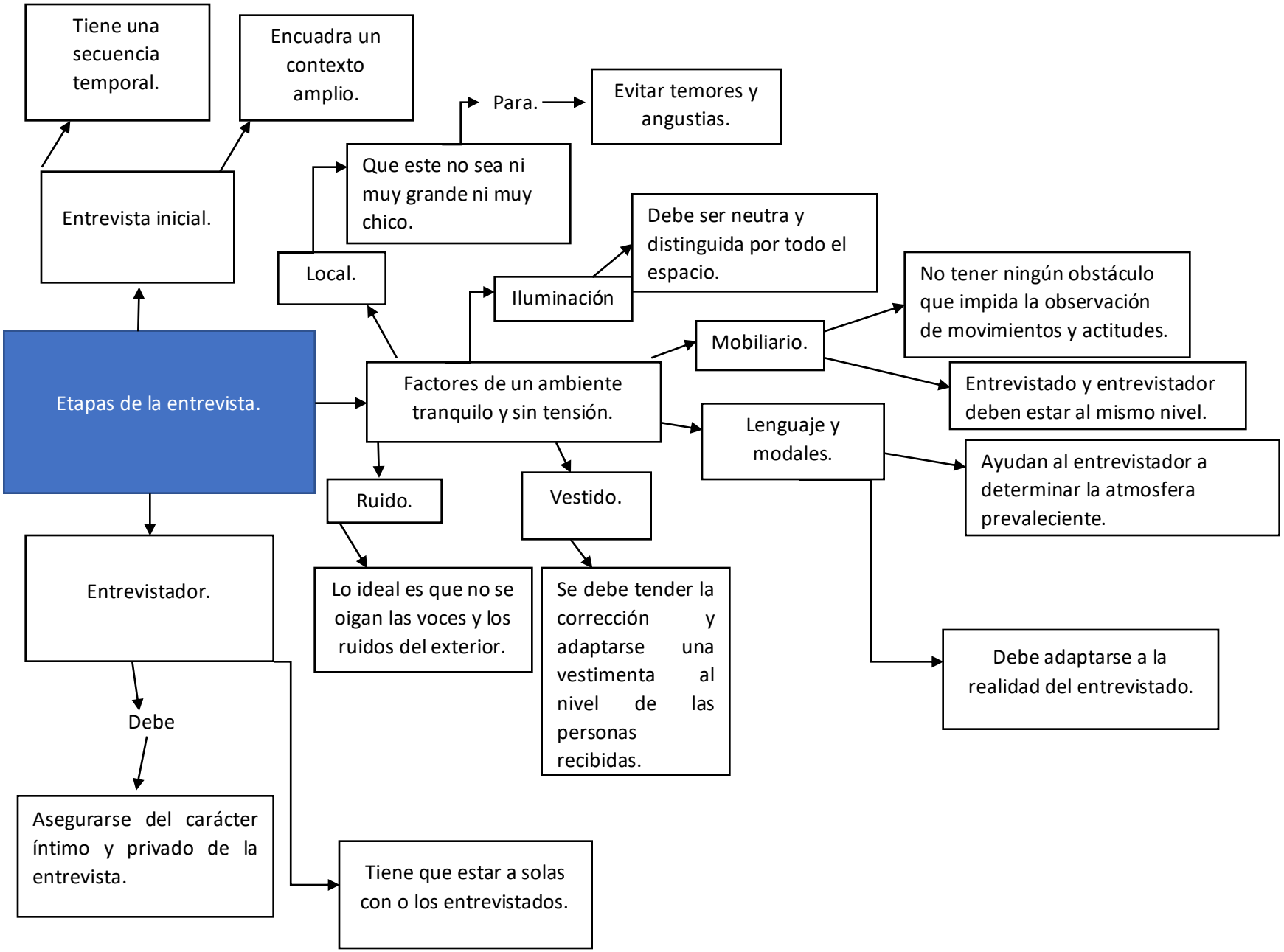
Etapas de la entrevista.
Entrevista inicial.
Tiene una secuencia temporal.
Encuadra un contexto amplio.
Entrevistador.
Debe
Asegurarse del carácter íntimo y privado de la entrevista.
Tiene que estar a solas con o los entrevistados.
Factores de un ambiente tranquilo y sin tensión.
Local.
Que este no sea ni muy grande ni muy chico.
Para.
Evitar temores y angustias.
Iluminación
Debe ser neutra y distinguida por todo el espacio.
Mobiliario.
No tener ningún obstáculo que impida la observación de movimientos y actitudes.
Entrevistado y entrevistador deben estar al mismo nivel.
Lenguaje y modales.
Ayudan al entrevistador a determinar la atmosfera prevaleciente.
Debe adaptarse a la realidad del entrevistado.
Ruido.
Lo ideal es que no se oigan las voces y los ruidos del exterior.
Vestido.
Se debe tender la corrección y adaptarse una vestimenta al nivel de las personas recibidas.