Nombre de alumnos: GORDILLO ABADÍA HUGO JAVIER

Nombre del profesor: DE LA CRUZ MORALES MARICELA

Nombre del trabajo: MAPA CONCEPTUAL

Materia: PROBLEMAS SOCIOECONOMICOS CONTEMPORANEOS

Grado: 3° cuatrimestre

Grupo: A

Comitán de Domínguez Chiapas a 15 de julio del 2020

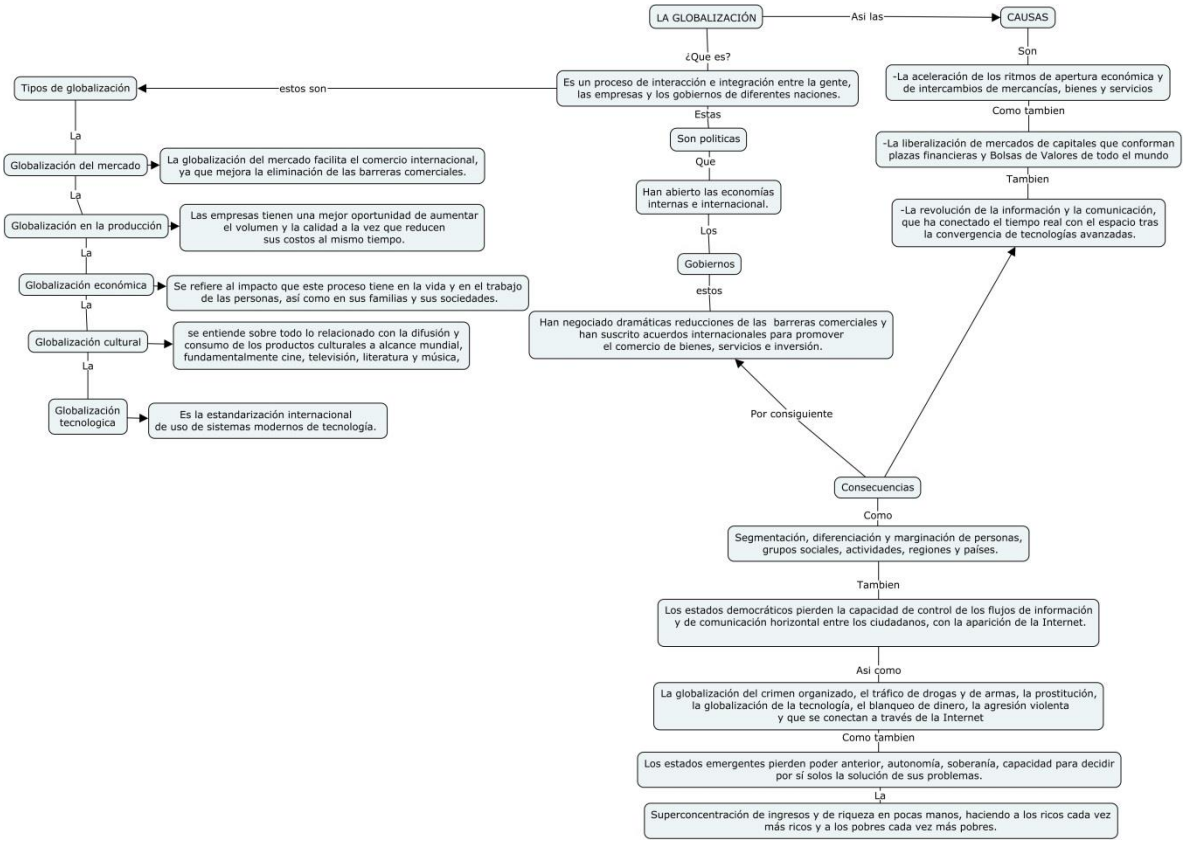
LA GLOBALIZACIÓN
Asi las
CAUSAS
¿Que es?
Son
Es un proceso de interacción e integración entre la gente, las empresas y los gobiernos de diferentes naciones.
-La aceleración de los ritmos de apertura económica y de intercambios de mercancías, bienes y servicios
estos son
Tipos de globalización
Como tambien
Estas
Son politicas
-La liberalización de mercados de capitales que conforman plazas financieras y Bolsas de Valores de todo el mundo
La
Que
Globalización del mercado
La globalización del mercado facilita el comercio internacional, ya que mejora la eliminación de las barreras comerciales.
Han abierto las economías internas e internacional.
Tambien
La
Los
Globalización en la producción
Las empresas tienen una mejor oportunidad de aumentar el volumen y la calidad a la vez que reducen sus costos al mismo tiempo.
-La revolución de la información y la comunicación, que ha conectado el tiempo real con el espacio tras la convergencia de tecnologías avanzadas.
La
Gobiernos
Globalización económica
Se refiere al impacto que este proceso tiene en la vida y en el trabajo de las personas, así como en sus familias y sus sociedades.
estos
La
Han negociado dramáticas reducciones de las barreras comerciales y han suscrito acuerdos internacionales para promover el comercio de bienes, servicios e inversión.
Globalización cultural
se entiende sobre todo lo relacionado con la difusión y consumo de los productos culturales a alcance mundial, fundamentalmente cine, televisión, literatura y música,
La
Por consiguiente
Globalización tecnologica
Es la estandarización internacional de uso de sistemas modernos de tecnología.
Consecuencias
Como
Segmentación, diferenciación y marginación de personas, grupos sociales, actividades, regiones y países.
Tambien
Los estados democráticos pierden la capacidad de control de los flujos de información y de comunicación horizontal entre los ciudadanos, con la aparición de la Internet.
Asi como
La globalización del crimen organizado, el tráfico de drogas y de armas, la prostitución, la globalización de la tecnología, el blanqueo de dinero, la agresión violenta y que se conectan a través de la Internet
Como tambien
Los estados emergentes pierden poder anterior, autonomía, soberanía, capacidad para decidir por sí solos la solución de sus problemas.
La
Superconcentración de ingresos y de riqueza en pocas manos, haciendo a los ricos cada vez más ricos y a los pobres cada vez más pobres.