Nombre de alumnos: HUGO JAVIER GORDILLO ABADÍA

Nombre del profesor: ANA ESTELI HIDALGO

Nombre del trabajo: MAPA CONCEPTUAL

Materia: PSICOLOGÍA

Grado: 3° cuatrimestre

Grupo: A

Comitán de Domínguez Chiapas a 25 de junio del 2020.

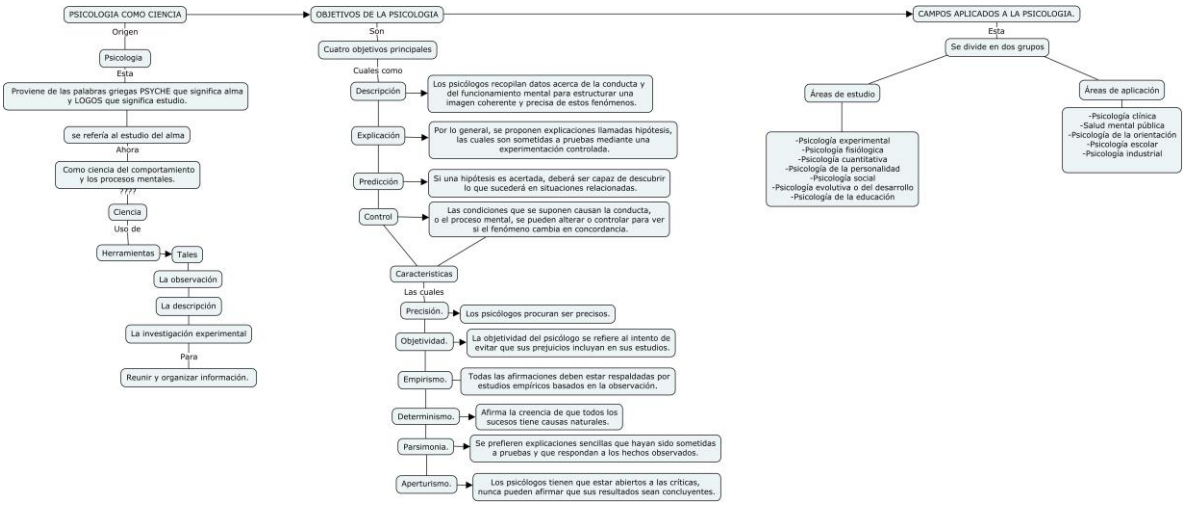
PSICOLOGIA COMO CIENCIA
Origen
Psicologia
Esta
Proviene de las palabras griegas PSYCHE que significa alma y LOGOS que significa estudio.
se refería al estudio del alma
Ahora
Como ciencia del comportamiento y los procesos mentales.
Ciencia
Uso de
Herramientas
Tales
La observación
La descripción
La investigación experimental
Para
Reunir y organizar información.
OBJETIVOS DE LA PSICOLOGIA
Son
Cuatro objetivos principales
Cuales como
Descripción
Los psicólogos recopilan datos acerca de la conducta y del funcionamiento mental para estructurar una imagen coherente y precisa de estos fenómenos.
Explicación
Por lo general, se proponen explicaciones llamadas hipótesis, las cuales son sometidas a pruebas mediante una experimentación controlada.
Predicción
Si una hipótesis es acertada, deberá ser capaz de descubrir lo que sucederá en situaciones relacionadas.
Control
Las condiciones que se suponen causan la conducta, o el proceso mental, se pueden alterar o controlar para ver si el fenómeno cambia en concordancia.
Caracteristicas
Las cuales
Precisión.
Los psicólogos procuran ser precisos.
Objetividad.
La objetividad del psicólogo se refiere al intento de evitar que sus prejuicios incluyan en sus estudios.
Empirismo.
Todas las afirmaciones deben estar respaldadas por estudios empíricos basados en la observación.
Determinismo.
Afirma la creencia de que todos los sucesos tiene causas naturales.
Parsimonia.
Se prefieren explicaciones sencillas que hayan sido sometidas a pruebas y que respondan a los hechos observados.
Aperturismo.
Los psicólogos tienen que estar abiertos a las críticas, nunca pueden afirmar que sus resultados sean concluyentes.
CAMPOS APLICADOS A LA PSICOLOGIA.
Esta
Se divide en dos grupos
Áreas de estudio
-Psicología experimental
-Psicología fisiólogica
-Psicología cuantitativa
-Psicología de la personalidad
-Psicología social
-Psicología evolutiva o del desarrollo
-Psicología de la educación
Áreas de aplicación
-Psicología clínica
-Salud mental pública
-Psicología de la orientación
-Psicología escolar
-Psicología industrial