



Lic. En Trabajo Social y Gestión Comunitaria

Psicología General

Actividad: Super nota temas 2.1 a 2.3

Profesora: Ana Estelí Hidalgo Martínez

Alumna: Cristian Yazmín Bule Montes de Oca

03 de Julio de 2020.

PSICOANÁLISIS

Cree que todas las personas poseemos pensamientos, deseos, sentimientos y recuerdos inconscientes.

Ayuda a la gente a entenderse a sí mismos mediante la exploración de los impulsos que a menudo no reconocen

Sus principios son:

El comportamiento es influenciado por impulsos inconscientes

Podemos llegar a una catarsis y lidiar con algún problema

Utilizamos mecanismos de defensa para protegernos de información de nuestro subconsciente

La personalidad es fijada a los cinco años

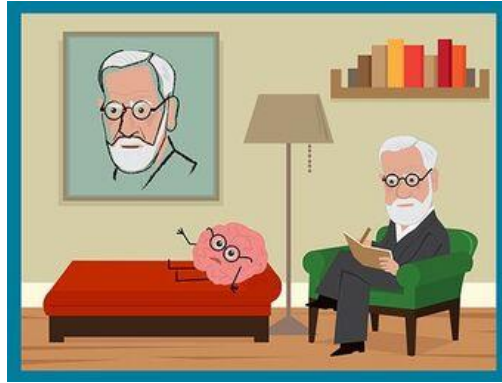

CONDUCTISMO

Teoría basada en la idea de que todos los comportamientos se adquieren por condicionamiento

Enfatiza en el método científico y objetivos de investigación

Tipos

Metodológico:

Afirma que la mente es una tabula rasa en el momento del nacimiento.

Radical:

Acepta la opinión de que los organismos nacen con comportamientos innatos.

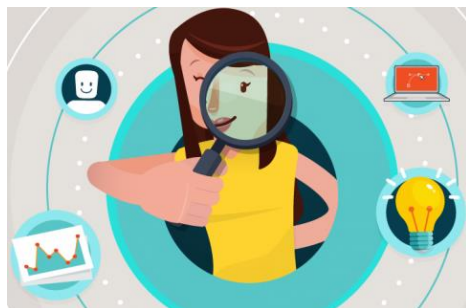

ENFOQUE HUMANISTA

Introduce en la práctica terapéutica conceptos como: el crecimiento, la creatividad, el amor, la afectividad o la autorrealización.

El valor de la experiencia percibida

Sus principios son:

El hombre es un todo global

Centrarse en el estudio de la persona sana

Dejar de pensar en términos paciente-enfermo

