Nombre de alumnos: HUGO JAVIER GORDILLO ABADÍA

Nombre del profesor: ALEJANDRA TORRES LOPEZ

Nombre del trabajo: CONFIABILIDAD Y VALIDEZ

Materia: INVESTIGACIÓN BASICA

Grado: 3° cuatrimestre

Grupo: A

Comitán de Domínguez Chiapas a 04 de JUNIO del 2020.

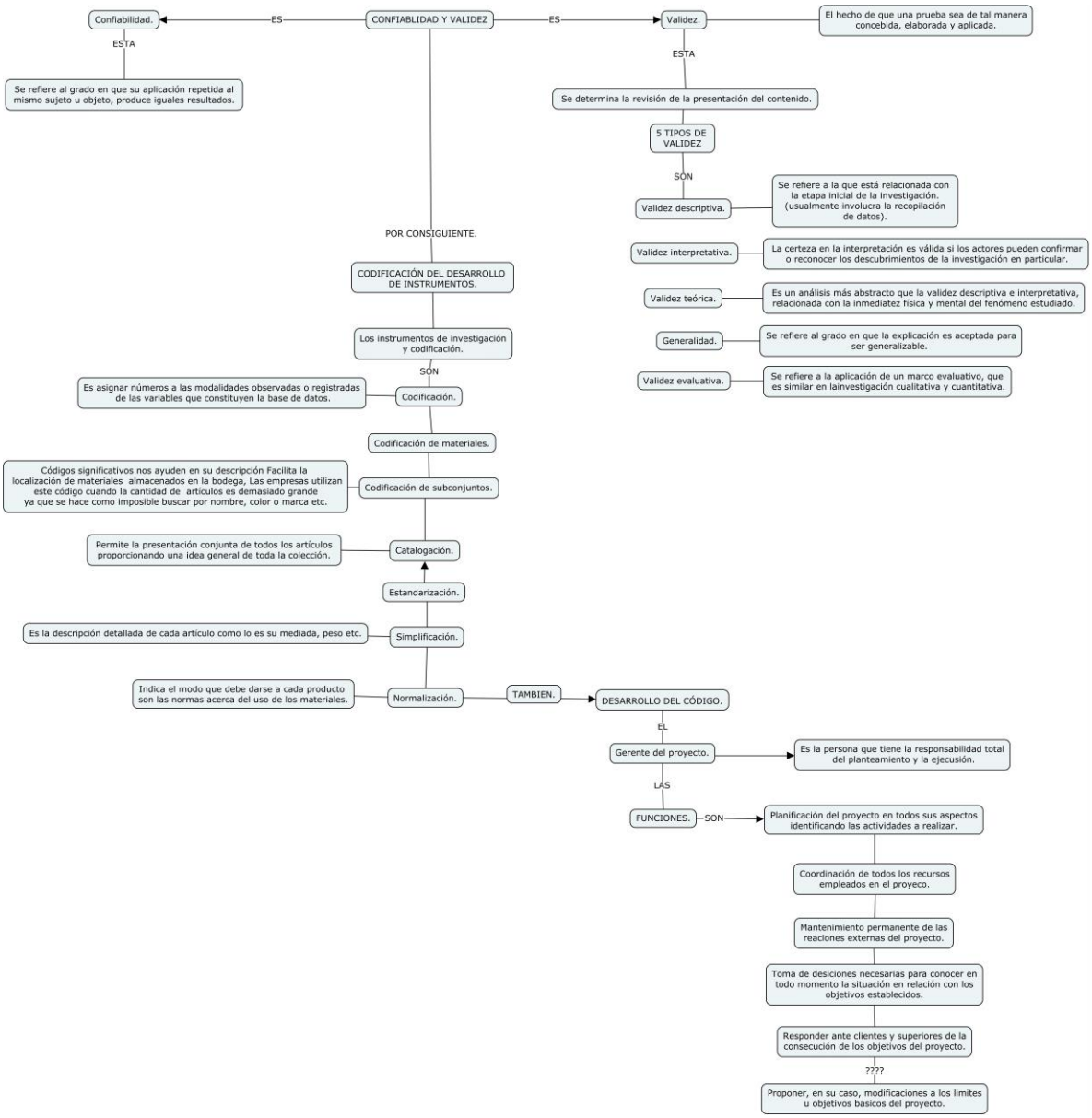
CONFIABLIDAD Y VALIDEZ
ES
Confiabilidad.
ESTA
Se refiere al grado en que su aplicación repetida al mismo sujeto u objeto, produce iguales resultados.
ES
Validez.
El hecho de que una prueba sea de tal manera concebida, elaborada y aplicada.
ESTA
Se determina la revisión de la presentación del contenido.
5 TIPOS DE VALIDEZ
SON
Validez descriptiva.
Se refiere a la que está relacionada con la etapa inicial de la investigación. (usualmente involucra la recopilación de datos).
Validez interpretativa.
La certeza en la interpretación es válida si los actores pueden confirmar o reconocer los descubrimientos de la investigación en particular.
Validez teórica.
Es un análisis más abstracto que la validez descriptiva e interpretativa, relacionada con la inmediatez física y mental del fenómeno estudiado.
Generalidad.
Se refiere al grado en que la explicación es aceptada para ser generalizable.
Validez evaluativa.
Se refiere a la aplicación de un marco evaluativo, que es similar en lainvestigación cualitativa y cuantitativa.
POR CONSIGUIENTE.
CODIFICACIÓN DEL DESARROLLO DE INSTRUMENTOS.
Los instrumentos de investigación y codificación.
SON
Codificación.
Es asignar números a las modalidades observadas o registradas de las variables que constituyen la base de datos.
Codificación de materiales.
Codificación de subconjuntos.
Códigos significativos nos ayuden en su descripción Facilita la localización de materiales almacenados en la bodega, Las empresas utilizan este código cuando la cantidad de artículos es demasiado grande ya que se hace como imposible buscar por nombre, color o marca etc.
Catalogación.
Permite la presentación conjunta de todos los artículos proporcionando una idea general de toda la colección.
Estandarización.
Simplificación.
Es la descripción detallada de cada artículo como lo es su mediada, peso etc.
Normalización.
Indica el modo que debe darse a cada producto son las normas acerca del uso de los materiales.
TAMBIEN.
DESARROLLO DEL CÓDIGO.
EL
Gerente del proyecto.
Es la persona que tiene la responsabilidad total del planteamiento y la ejecusión.
LAS
FUNCIONES.
SON
Planificación del proyecto en todos sus aspectos identificando las actividades a realizar.
Coordinación de todos los recursos empleados en el proyeco.
Mantenimiento permanente de las reaciones externas del proyecto.
Toma de desiciones necesarias para conocer en todo momento la situación en relación con los objetivos establecidos.
Responder ante clientes y superiores de la consecución de los objetivos del proyecto.
????
Proponer, en su caso, modificaciones a los limites u objetivos basicos del proyecto.