MARÍA DE LOS ÁNGELES VELASCO LÓPEZ

LIC. ALEJANDRA TORRES LÓPEZ

MAPA CONCEPTUAL: PLANIFICACIÓN DEL PROCESO DE INVESTIGACIÓN

INVESTIGACIÓN BÁSICA

COMITÁN DE DOMÍNGUEZ CHIAPAS A 23 DE MAYO 2020

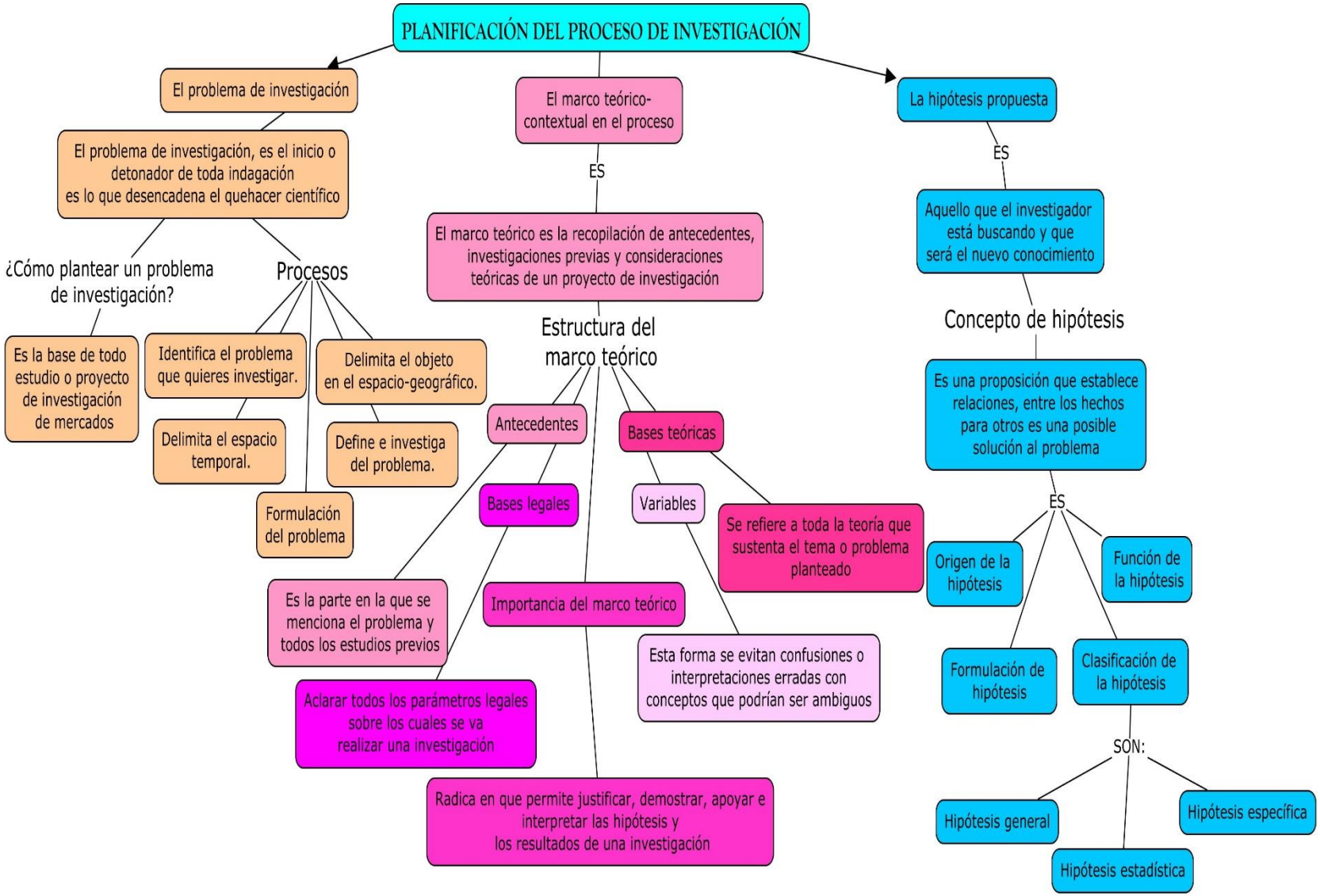
PLANIFICACIÓN DEL PROCESO DE INVESTIGACIÓN
El problema de investigación
El problema de investigación, es el inicio o detonador de toda indagación es lo que desencadena el quehacer científico
¿Cómo plantear un problema de investigación?
Es la base de todo estudio o proyecto de investigación de mercados
Procesos
Identifica el problema que quieres investigar.
Delimita el espacio temporal.
Formulación del problema
Delimita el objeto en el espacio-geográfico.
Define e investiga del problema.
El marco teórico-contextual en el proceso
ES
El marco teórico es la recopilación de antecedentes, investigaciones previas y consideraciones teóricas de un proyecto de investigación
Estructura del marco teórico
Antecedentes
Es la parte en la que se menciona el problema y todos los estudios previos
Bases legales
Aclarar todos los parámetros legales sobre los cuales se va realizar una investigación
Importancia del marco teórico
Radica en que permite justificar, demostrar, apoyar e interpretar las hipótesis y los resultados de una investigación
Bases teóricas
Variables
Esta forma se evitan confusiones o interpretaciones erradas con conceptos que podrían ser ambiguos
Se refiere a toda la teoría que sustenta el tema o problema planteado
La hipótesis propuesta
ES
Aquello que el investigador está buscando y que será el nuevo conocimiento
Concepto de hipótesis
Es una proposición que establece relaciones, entre los hechos para otros es una posible solución al problema
ES
Origen de la hipótesis
Formulación de hipótesis
Función de la hipótesis
Clasificación de la hipótesis
SON:
Hipótesis general
Hipótesis estadística
Hipótesis específica

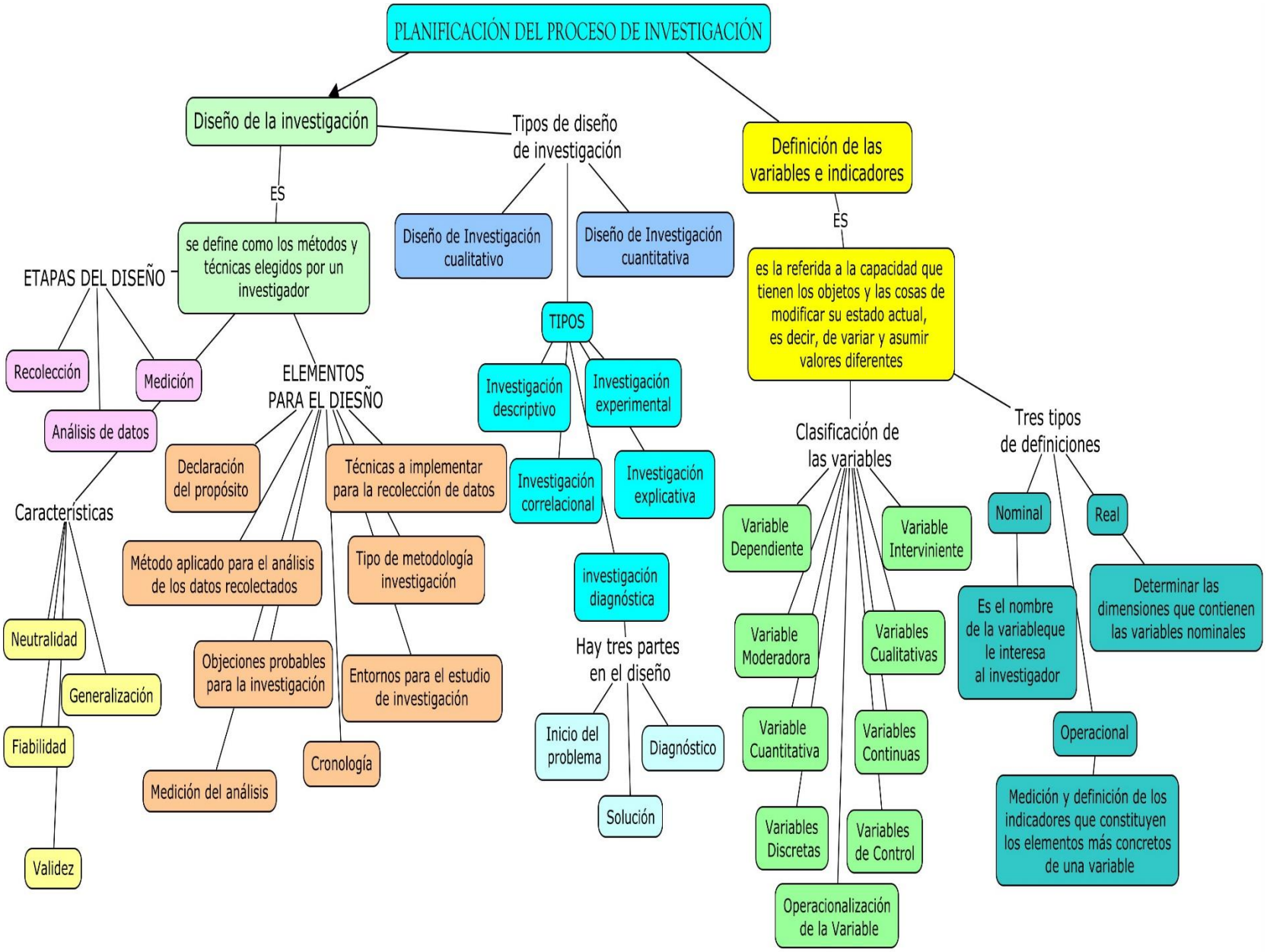
PLANIFICACIÓN DEL PROCESO DE INVESTIGACIÓN
Diseño de la investigación
ES
se define como los métodos y técnicas elegidos por un investigador
ETAPAS DEL DISEÑO
Recolección
Medición
Análisis de datos
Características
Neutralidad
Generalización
Fiabilidad
Validez
ELEMENTOS PARA EL DIESÑO
Declaración del propósito
Técnicas a implementar para la recolección de datos
Método aplicado para el análisis de los datos recolectados
Tipo de metodología investigación
Objeciones probables para la investigación
Entornos para el estudio de investigación
Medición del análisis
Cronología
Tipos de diseño de investigación
Diseño de Investigación cualitativo
Diseño de Investigación cuantitativa
TIPOS
Investigación descriptivo
Investigación experimental
Investigación correlacional
Investigación explicativa
investigación diagnóstica
Hay tres partes en el diseño
Inicio del problema
Diagnóstico
Solución
Definición de las variables e indicadores
ES
es la referida a la capacidad que tienen los objetos y las cosas de modificar su estado actual, es decir, de variar y asumir valores diferentes
Clasificación de las variables
Variable Dependiente
Variable Interviniente
Variable Moderadora
Variables Cualitativas
Variable Cuantitativa
Variables Continuas
Variables Discretas
Variables de Control
Operacionalización de la Variable
Tres tipos de definiciones
Nominal
Real
Es el nombre de la variableque le interesa al investigador
Determinar las dimensiones que contienen las variables nominales
Operacional
Medición y definición de los indicadores que constituyen los elementos más concretos de una variable