Nombre de alumno: Anadela Godínez Flores

Nombre del profesor: Maricela de la cruz Morales

Nombre del trabajo: Mapa de Conceptos

Materia: Trabajo Social II

Grado: 3°

Grupo: "A"

Comitán de Domínguez Chiapas a 13 de junio de 2020.

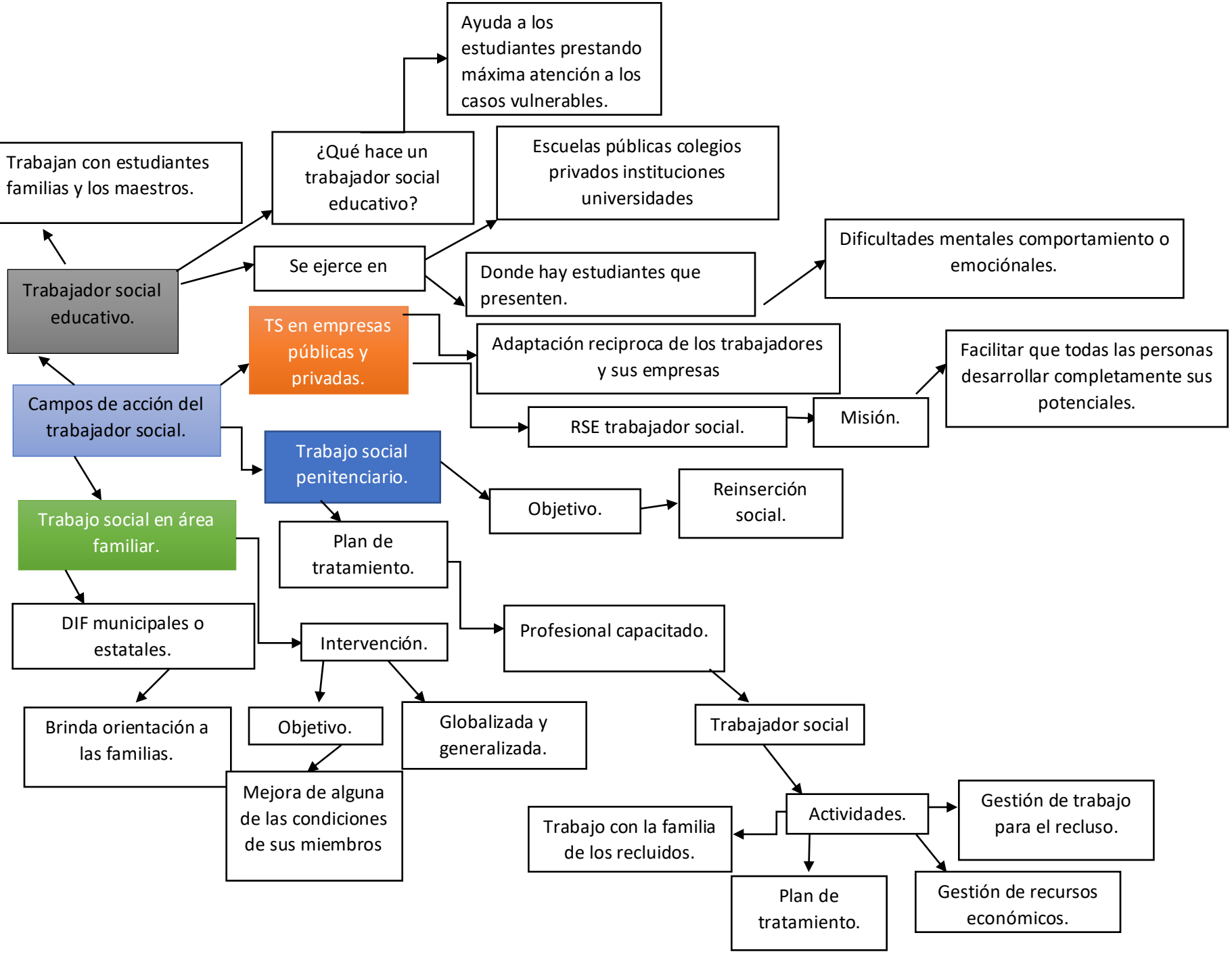
Ayuda a los estudiantes prestando máxima atención a los casos vulnerables.
Trabajan con estudiantes familias y los maestros.
¿Qué hace un trabajador social educativo?
Escuelas públicas colegios privados instituciones universidades
Dificultades mentales comportamiento o emociónales.
Se ejerce en
Trabajador social educativo.
Donde hay estudiantes que presenten.
TS en empresas públicas y privadas.
Adaptación reciproca de los trabajadores y sus empresas
Facilitar que todas las personas desarrollar completamente sus potenciales.
Campos de acción del trabajador social.
RSE trabajador social.
Misión.
Trabajo social penitenciario.
Objetivo.
Reinserción social.
Trabajo social en área familiar.
Plan de tratamiento.
DIF municipales o estatales.
Intervención.
Profesional capacitado.
Brinda orientación a las familias.
Objetivo.
Globalizada y generalizada.
Trabajador social
Mejora de alguna de las condiciones de sus miembros
Actividades.
Gestión de trabajo para el recluso.
Trabajo con la familia de los recluidos.
Plan de tratamiento.
Gestión de recursos económicos.