



**Nombre de alumno: Zulema Guadalupe Kanter Moreno**

**Nombre de la profesora: Lic. Ana Estelí Hidalgo**

**Nombre del trabajo: Historial Clínico y Pedagógico**

**Materia: Supervisión de Casos Clínicos**

**Grado: Noveno Cuatrimestre**

**Grupo: B**

## HISTORIA CLÍNICA

### I. FICHA DE IDENTIFICACION

**Nombre:** Claudia Casimiro Herrera

**Sexo:** Femenino

**Fecha de nacimiento:** 30/Oct./1993

**Dirección:** 9° Calle Sur Pte. Barrió Nicalocok

**Teléfono:** 9631302373

**Edad:** 25 Años

**Fecha de nacimiento:**

**Religión:** cristiana

**Escolaridad:** Licenciatura

**Motivo de consulta:**

Paciente con poca comunicación con el vínculo paterno.

### II. FAMILIOGRAMA

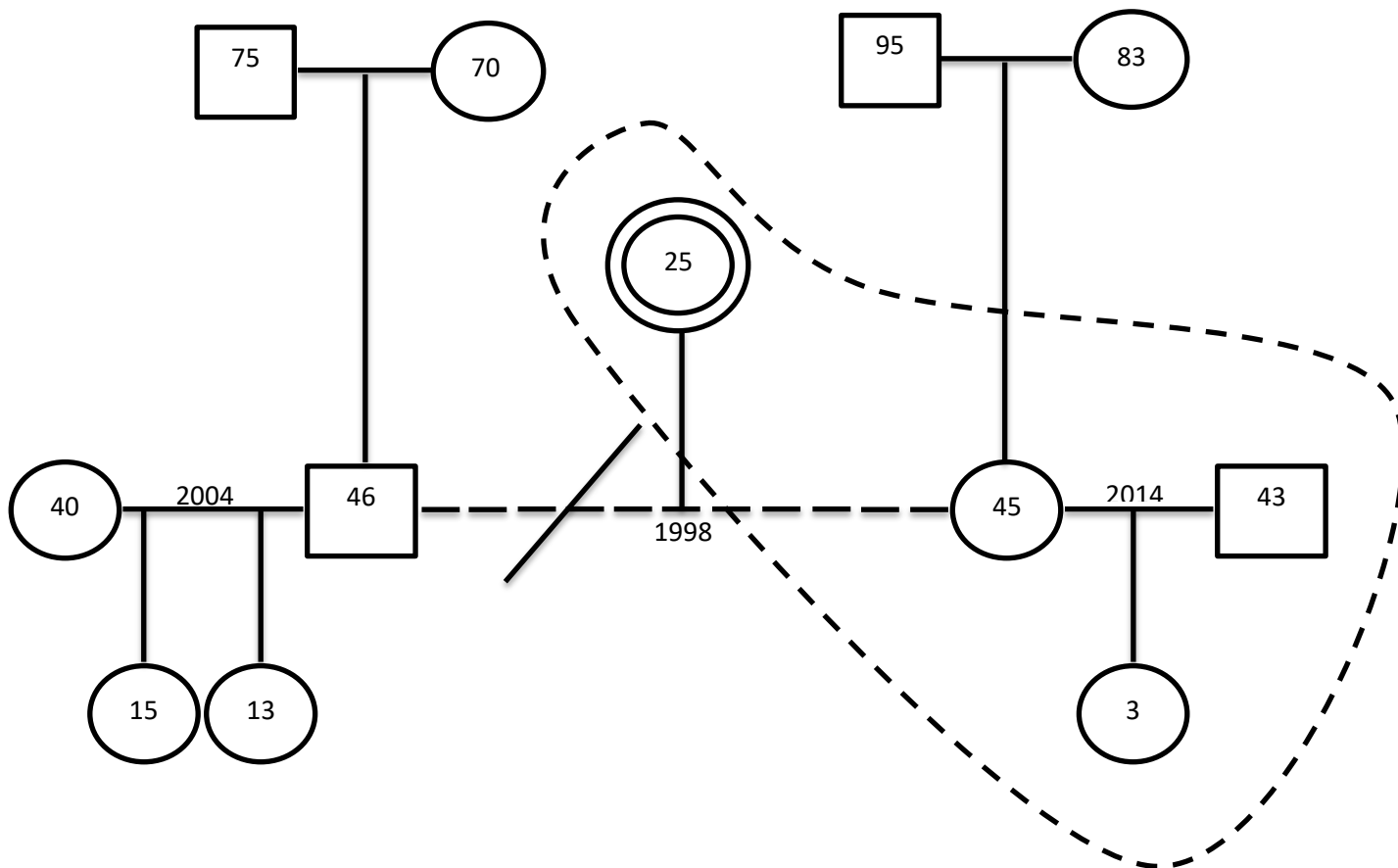

### **III. HISTORIA DEL DESARROLLO**

Paciente que nació por medio de cesaría motivo que traía el cordón umbilical alrededor del cuello con un peso de 3 kg. Con una gestación de nueve meses nacida y registrada en la ciudad de México, empezó a caminar un aproximado al año y hablo después de caminar y vivían con un tío y una relación buena con sus primos, padeció de asma a los 7 años y no podía tener mascotas.

### **IV. HISTORIA FAMILIAR**

Paciente que vive con su mamá, padrastro y hermano, tienen una buena relación pero es independiente, conviven por las tardes y juega con su hermano cuando llega del trabajo. Con la pareja de su mamá tiene una buena relación. Nació en la ciudad de México y se cambió de residencia cuando tenía 5 años a la ciudad de Comitán. Su mamá es ama de casa y su papá biológico es de Guerrero su profesión es la docencia, para ella es una relación rara y distante se separó de su papá a los 5 años y al principio el preguntaba por ella pero ahora ya casi no tienen tanta comunicación, tiene dos hermanas por parte de su papá con su pareja reciente pero nunca ha convivido con ellas. Lugar que ocupa en ambos matrimonios como Primera.

### **V. HISTORIA ESCOLAR/TRABAJO**

Paciente perdió un año en la primaria por edad e igual antes de entrar a la universidad por indecisión, su rendimiento fue bueno, no suspensiones, la relación con sus compañeros buenas. En su vida laboral empezó apoyando a su mamá en una tienda de abarrotes que tenía pero como ya no daba ganancias cerraron la tienda y después ayudo a una tía en un ciber. Su primer trabajo formal fue en la empresa de SAMS como cajera duro 3 meses y el motivo de separación fue por renuncia propia ya que eran muy exigentes con las ventas de membresía. En su trabajo actual la relación con sus compañeros y compañeras es buena, pero el ambiente es un poco tenso pero en lo general le gusta el trabajo.

### **VI. HISTORIA SEXUAL**

Inicio del periodo menstrual a los 12 años, los cambios de su cuerpo fue como a los 11 años en adelante, tuvo rebeldía, se sentía independiente, se realizó una perforación en el labio. Año en que empezó a tener actividad sexual a los 18 años con su consentimiento y con protección, su primera relación sexual fue en confianza por el tiempo de conocerse y fue su primer novio, durante su vida hasta la fecha ha tenido

cinco parejas sexuales. Método de prevención preservativo, orientación sexual heterosexual.

## **VII. ANTECEDENTES DEL PROBLEMA ACTUAL**

Paciente que a los 18 años empezó a reclamarle a su papá que porque no le hablaba, que persona era que abandona a su hija y que quería más a sus otras hijas que ella, pero con el paso de los años cuando cumplió los 21 años empezó a entender que todos cometen errores, empezó hablar más con él y su papá como que se sentía mal y lo compensaba con darle dinero. Pero en la actualidad se comunican muy poco.

## **VIII. EXAMEN DEL ESTADO MENTAL**

Mujer perfectamente alineada de acuerdo a los parámetros de acuerdo a su edad, es conciente y cooperativa, aparentemente integra de complejidad media. Sin datos evidentes de problemas motores. Su lenguaje es articulado y fluido, así como congruente en conversación. Su memoria a corto y largo plazo son adecuados. No presenta problemas evidentes y está bien ubicada en persona, tiempo y espacio. Sin problemas de delirios o alucinaciones. Su capacidad de juicio es buena.

## **IX. PRUEBAS APLICADAS**

- TEST DE H-T-P (JOHN N. BUCK)
- INVENTARIO DE DEPRESION DE BECK (Normal)
- TEST DE LA FIGURA HUMANA (KAREN MACHOVER)

## **X. INTEGRACION DE PRUEBAS**

Se anexan 3 hojas

## **XI. IMPRESIÓN DIAGNOSTICA**

Paciente de sexo femenino de 25 años de edad, hija primogénita de ambos matrimonios, hija de padres separados desde hace 20 años. Vive con su madre, con la pareja de su mamá y hermano, nacida por medio de cesarí por consecuencia de cordón enrollado en el cuello, sin problemas al nacer, a los 5 años de edad cambio de residencia. Paciente que perdió dos años de estudio uno en la primaria y en universidad, en la cual tuvo buena relación con sus compañeros estudiantes. A los 11 años empezó a notar los cambios de su cuerpo, a los 12 años empezó su desarrollo y a los 18 años empezó su vida sexual, en el cual fue con su consentimiento. Su primer trabajo formal fue en la empresa de SAMS y actualmente trabaja en UDS. Es una

mujer tímida, reservada, dependiente, narcisista, educada pero sobre todo conoce sus capacidades y limitaciones.

## **XII. PROPOSITO**

Paciente quiere superarse en el ámbito laboral y tener más comunicación con su papá.

## **XIII. SUGERENCIAS**

- ✓ Lograr una visión positiva en todo lo que se proponga.
- ✓ Paciente se le recomienda que tome ella la decisión de hablar con su papá más seguido y que lo tome en cuenta en los sucesos de su vida.

## REPORTE DE PRUEBA HTP

**NOMBRE:** CLAUDIA CASIMIRO HERRERA  
AÑOS

**EDAD:** 25

**SEXO:** MUJER

**ESCOLARIDAD:** LICENCIATURA

CASA	ÁRBOL	PERSONA
<ul style="list-style-type: none"><li>➤ Techo</li><li>➤ Puerta</li><li>➤ Ventanas cerradas</li><li>➤ Líneas en muros</li></ul>	<ul style="list-style-type: none"><li>➤ Tronco</li><li>➤ Ramas</li><li>➤ hojas</li></ul>	<ul style="list-style-type: none"><li>➤ brazos</li><li>➤ piernas</li><li>➤ cabeza pequeña</li></ul>

### OBSERVACIONES:

DIBUJO PEQUEÑO CON POSICION HACIA ARRIBA A LA DERECHA.

### INTERPRETACIÓN:

PACIENTE QUE SE LE APLICA TEST DE HTP DEL AUTOR J. BUCK, PODEMOS DEDUCIR QUE REFLEJA TIMIDEZ, EN UNA MUJER CAUTA Y RESERVADA HACIA LOS DEMAS, ES CREATIVA, CON MOTIVACION DE LAS IDEAS PERO SIN PERDER DE VISTA LO QUE CONECTA SU MENTE CON LA REALIDAD, ES INTROVERTIDA Y TIENE POCAS GANAS DE LLAMAR LA ATENCION. ES UNA PERSONA MODESTA, FALTA DE APOYO O DE ESTABILIDAD, ES DE CARÁCTER DOCIL, ES OPTIMISTA, CON ANSIAS DE CRECER Y DE INTERACTUAR CON EL MUNDO.

**REPORTE DE PRUEBA  
FIGURA HUMANA (KAREN MACHOVER)**

**NOMBRE:** CLAUDIA CASIMIRO HERRERA  
AÑOS

**EDAD:** 25

**SEXO:** FEMENINA

**ESCOLARIDAD:** LICENCIATURA

- Cabeza grande
- Cara oval
- Ojos grandes
- Boca en u
- Pelo marcado y sombreado
- Cuello alto
- Rasgos de contacto
- brazos como alas
- Sin manos
- Vestido hasta los tobillos
- Tamaño del dibujo mediano
- Líneas de lápiz suave
- Zapatos con punta

**OBSERVACIONES:**

PACIENTE FEMENINA QUE NO MUESTRA SÍNTOMAS DE PROBLEMAS ANORMALES.

**INTERPRETACIÓN:**

PACIENTE QUE SE LE APLICA TEST DE LA FIGURA HUMANA DE KAREN MACHOVER DONDE SE VISUALIZA QUE ES UNA PERSONA NARCISISTA Y VANIDOSA, COMO TAMBIEN ES SENSIBLE, DEPENDIENTE, SIN CONFLICTOS, EDUCADA, NO ES AGRESIVA Y SOBRE TODO CONOCE SUS CAPACIDADES Y LIMITACIONES.

## **EXAMEN PEDAGÓGICO**

### **EXAMEN MENTAL:**

La edad del joven es congruente con la edad mencionada, no presenta tatuajes ni perforaciones, paciente que está ubicado en tiempo, espacio y persona, se observa lenguaje coherente y congruente.